

## 第2期長野県長野地域 基本計画

### 1 基本計画の対象となる区域（促進区域）

#### （1）促進区域

本区域は、令和5年10月31日現在における長野県長野市、須坂市、千曲市、小布施町、信濃町、飯綱町、高山村及び小川村を含む行政区域とする。概ねの面積は約15万haである。

本区域は上信越高原国立公園、妙高戸隠連山国立公園、聖山高原県立公園の区域、鳥獣の保護及び管理並びに狩猟の適正化に関する法律に規定する鳥獣保護区、環境省が自然環境保全基礎調査で選定した特定植物群落、生物多様性の観点から重要度の高い湿地、国内希少野生動植物種の生息（繁殖・越冬・渡り環境）・生育域等及び長野県自然環境保全地域を含むものであるため、「8 環境保全その他地域経済牽引事業の促進に際し配慮すべき事項」において、環境保全のために配慮を行う事項を記載する。

なお、本区域には、自然環境保全法に規定する原生自然環境保全地域及び自然環境保全地域、絶滅のおそれのある野生動植物の種の保存に関する法律に規定する生息地等保護区、自然再生推進法に基づく自然再生事業の実施地域及びシギ・チドリ類渡来湿地は存在しない。

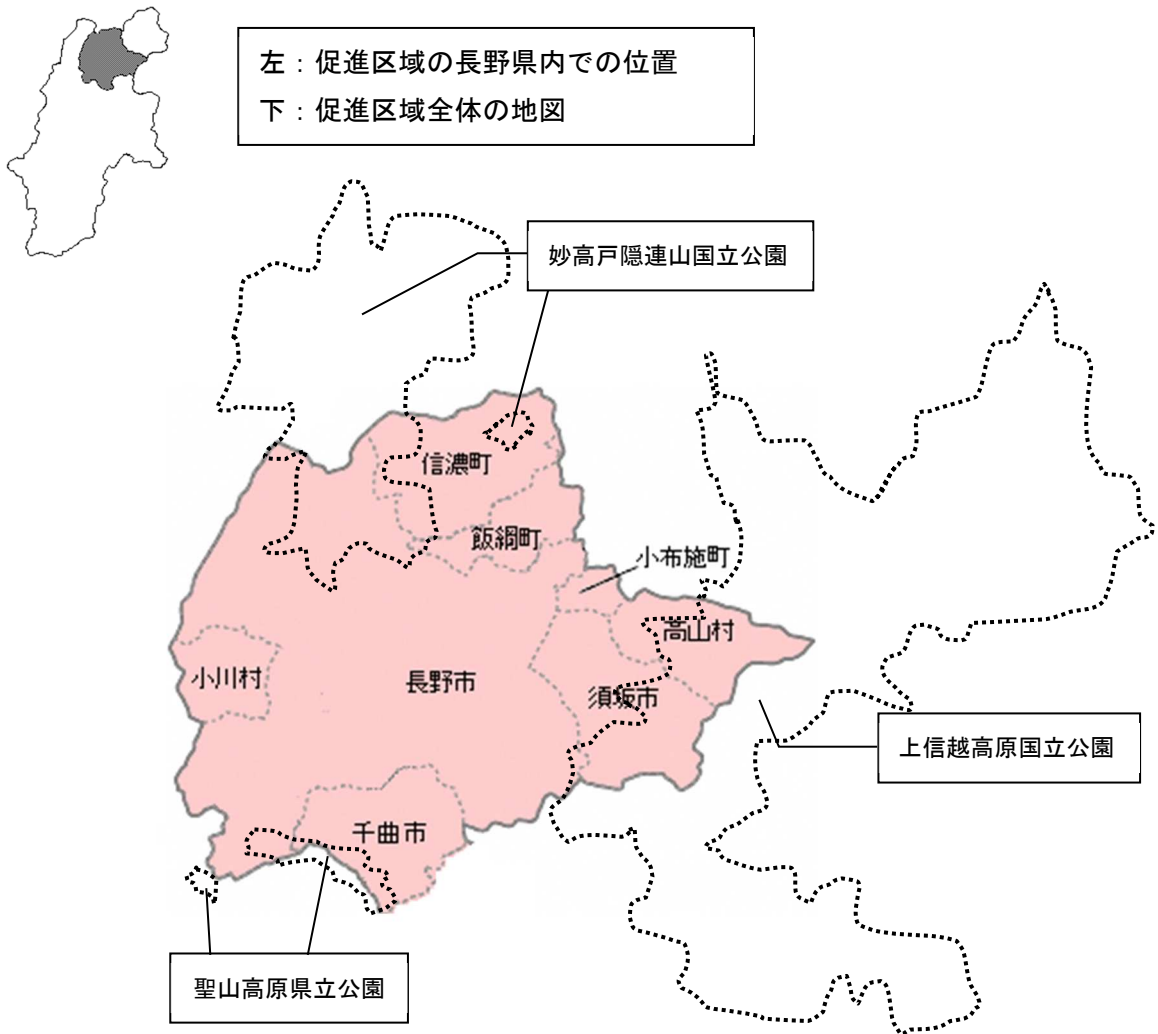

長野県鳥獣保護区位置図（長野地域）

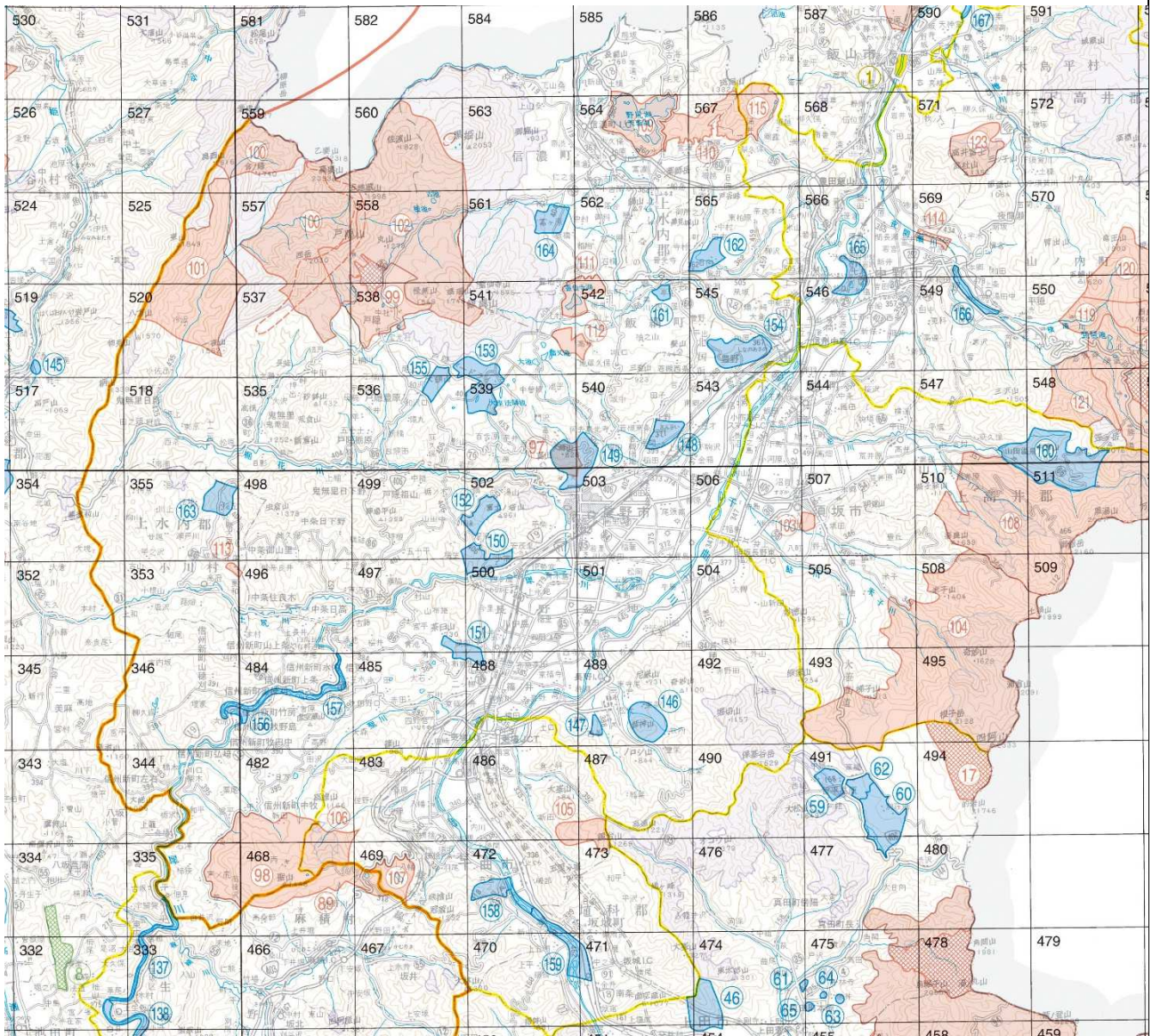

凡 例	
	鳥 獣 保 護 区
	特 別 保 護 地 区
	特 定 猟 具 使 用 禁 止 区 域 (銃 猟)
	狩 猟 鳥 獣 捕 獲 禁 止 区 域
	鉛 散 弾 規 制 区 域
	国 有 林
	日 の 出 日 没 推 定 時 刻 適 用 地 域 区 分 線
	自 然 公 園 法 第 21 条 1 項 の 規 定 に 基 づ く 特 別 保 護 地 区
	郡 界 線

鳥 獣 保 護 区 一 覧 表			
番 号	件 名	番 号	件 名
97	大 峰 山	106	樺 平
98	聖 山	107	芝 山
99	戸 隠	108	高 井
100	奥 裾 花	109	野 尻 湖
101	奥 裾 花 峡	110	野 尻
102	戸 隠 山	111	霊 仙 寺 山
103	臥 竜 山	112	つ つ じ ヶ 原
104	東	113	小 川 中 学 校 野 鳥 愛 護 林
105	鏡 台 山		



環境省が自然環境保全基礎調査で選定した特定植物群落（下図の赤色の地域で番号のある箇所）及び  
 生物多様性の観点から重要度の高い湿地（下図の青色の番号のある箇所）（長野地域）

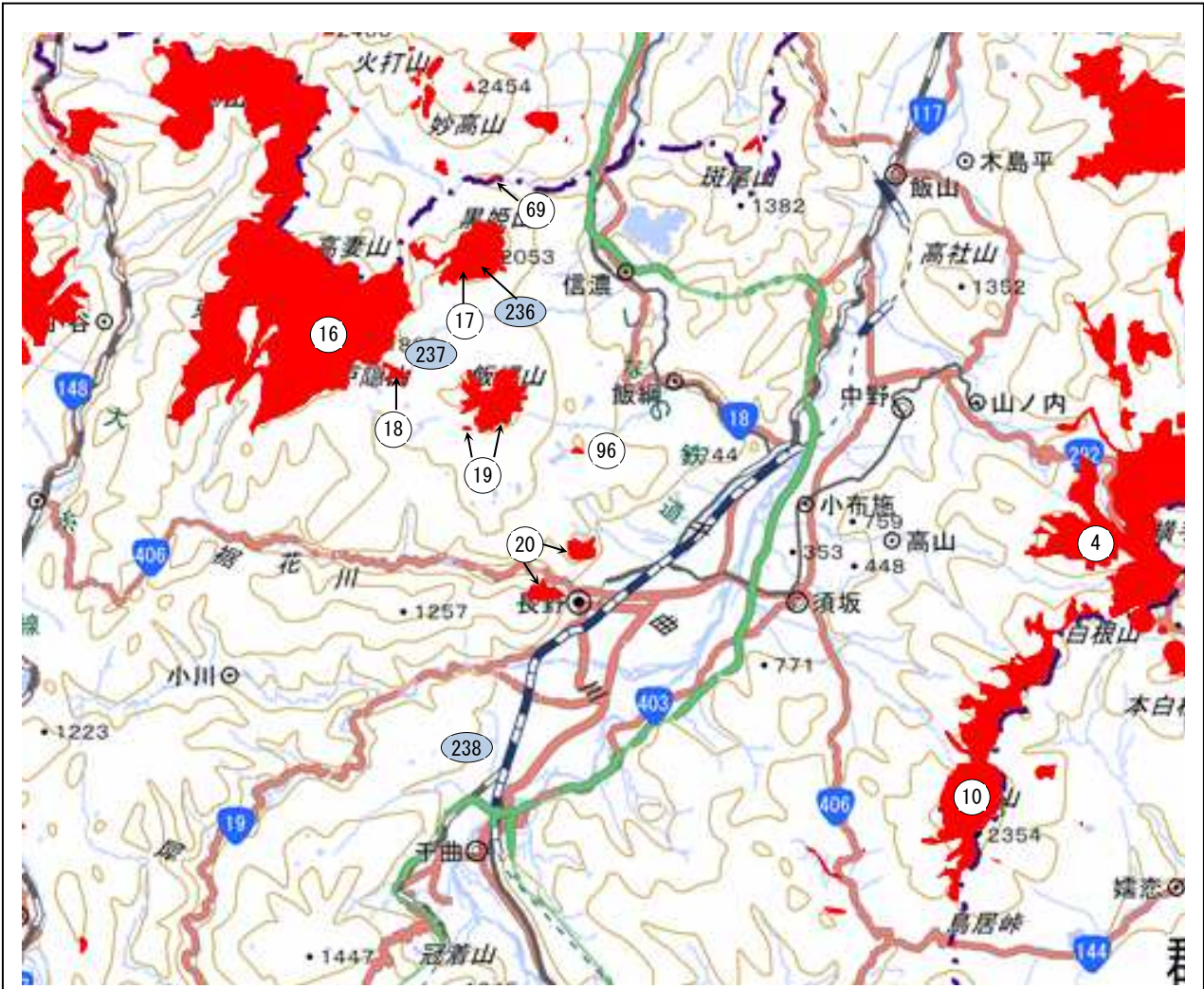

環境省が自然環境保全基礎調査で選定した特定植物群落		生物多様性の観点から重要度の高い湿地	
番号	件名	番号	件名
4	志賀高原の原生林	236	黒姫山湖沼・湿原群
10	四阿山の針葉樹林	237	逆サ川
16	戸隠山の原生林	238	茶臼山周辺のため池群
17	黒姫山の原生林		
18	戸隠奥社の社有林		
19	飯綱山の原生林		
20	旭、大峰山のアカマツ林		
69	黒姫山麓のサワグルミ林		
96	飯綱高原の湿生群落		

(2) 地域の特徴（地理的条件、インフラの整備状況、産業構造、人口分布の状況等）

長野地域は、長野県の北部に位置し、北側は飯縄山、戸隠山、黒姫山、妙高山、斑尾山の北信五岳を境に新潟県に接し、西側は北アルプス地域に接している。中央には千曲川と犀川が流れ、大別すると千曲川沿いに開けた平坦な善光寺平地域と、それを囲む周辺の山間部地域の2つに区分される。気候は、寒暖の差が大きく、県境の山間地域は豪雪地帯となっている。

交通面では、道路網は、上信越自動車道と長野自動車道により、首都圏（練馬インターチェンジ）まで約2時間30分、中京圏（名古屋インターチェンジ）まで約3時間15分、直江津港を有する新潟県上越市（上越インターチェンジ）まで約1時間で結ばれ、関東・中部・北陸の結節点に当たり、重要な役割を果たしている。また、鉄道網では、北陸新幹線（長野経由）が東京駅から長野駅を經由して金沢駅までを約2時間30分で結んでいる。東京駅まで約90分で結ばれているほか、上越妙高駅には約20分、富山駅には約50分、金沢駅には約70分で結ばれており、首都圏及び北陸方面への移動が容易である。また、令和6年3月には福井県の敦賀駅までの延伸が予定されている。北陸3県間の移動がさらに容易になる。

産業の状況は、戦時中に関東地域から長野県に多くの工場が疎開したことを契機に、現在は、電子デバイスや情報通信機器関連の中小製造業が多く立地するようになっている。これら中小製造業群は電機・電子分野に限らず、その部品を製造するために必要な機械加工や金型、装置など幅広い産業にわたっており、機械、電機、情報、電子、精密がバランスよく存在する産業構造になっている。また、高速交通網が整備され、首都圏、中京圏及び北陸方面の交通の要衝となっていることを背景とし、鉄鋼業、パルプ・紙・紙加工品製造業、プラスチック製品製造業等の素材産業や、生産用機械器具製造業・はん用機械器具製造業といった加工組立型産業、建設関連分野が多く集積している。

令和3年経済センサス活動調査（以下「令和3年経済センサス」という。）に



業種別製造品出荷額等の構成比

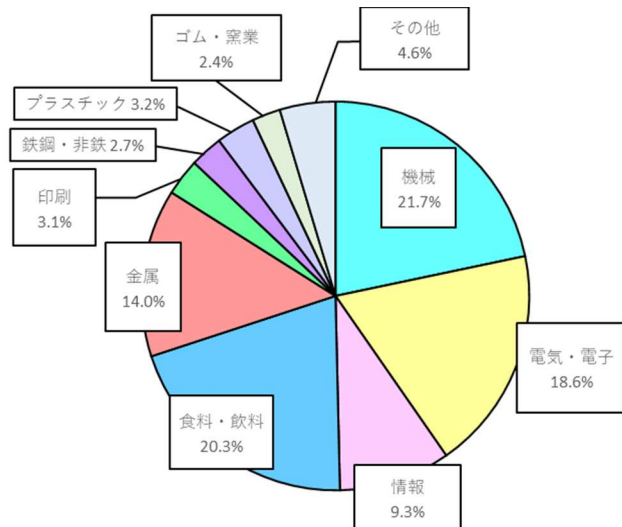

出典：令和3年経済センサス活動調査

よると、本区域の製造品出荷額等は9,803億円であり、機械、電子、電気、情報、輸送等の加工組立型関連の製造品出荷額等は4,612億円で全体の47.0%を占めている。また、本区域の産業の事業所数は24,129事業所であり、建設業、不動産業・物品賃貸業の事業所数は、4,721事業所で全体の19.6%を占めていることも特徴的である。

さらに、製造業等の産業活動を支える物流や卸売等を担う物流・流通関連産業が数多く立地しており、本区域の産業構造の特徴となっている。具体的には、令和3年経済センサスによると本区域内に物流関連事業所は464事業所、卸売関連事業所は1,606社が立地し、県内の物流・卸売関連事業所の約3割を占め集積している。

一方、古くから味噌や醤油、日本酒など、地場産業としての食品製造業が盛んであり、全国有数の味噌メーカーも本社を構えているほか、地域の特色であるりんご、ぶどう、もも、栗、あんずなど果樹は、令和3年長野県農産物産出額によると、県全体の36.3%を占める県内一の産地である。こうした農産物を加工する食品・飲料メーカーも多く存在しており、食品・飲料の製造品出荷額等は1,863億円で、製造品出荷額等の19.0%を占めている。また、きのこの生産や品種改良を行う企業や果樹苗木等の生産に取り組む事業者も見られ、今後、一層の食品製造業の発展が期待される。

観光面では、長野市の国宝「善光寺」をはじめ、千曲市の日本遺産「月の都 千曲」、小布施町の葛飾北斎の肉筆画を集めた「北斎館」、信濃町の俳人小林一茶の「一茶記念館」など歴史的・文化的な遺産が多く存在し、毎年多くの観光客が訪れる地域の観光名所となっており、このような歴史的な財産は、観光産業の持続的資源としての価値を有している。

また、上信越高原国立公園、妙高戸隠連山国立公園及び聖山高原県立公園が存在するなど、豊かな自然環境に囲まれており、四季折々の風景や美しい森林が楽しめることも本区域の魅力となっている。特に山間地には温泉が多数存在するほか、果物狩りや森林ウォーキングなどの豊かな自然環境を活かした体験型観光やアクティビティ、スポーツ合宿なども盛んであり、本区域の観光資源となっている。

本区域の教育・研究機関は、長野市内には、国立大学法人信州大学（以下「信州大学」という。）の教育学部と工学部、独立行政法人国立高等専門学校機構 長野工業高等専門学校（以下「長野高専」という。）及び、公立大学法人長野県立大学（以下「長野県立大学」という。）があり、これらの教育・研究機関では、産学官連携施設を備え最先端の研究シーズの提供により、企業の研究開発力向上の支援に取り組むほか、地域の中小企業のニーズに基づいた共同研究による技術力の向上やソーシャルビジネスを中心とする起業人材の育成なども担っている。

公設試験研究機関としては、長野県工業技術総合センター（材料技術部門、食品技術部門）及び長野県野菜花き試験場（菌茸部）が長野市内に、長野県農業試験場及び長野県果樹試験場が須坂市内に所在しており、各分野に特化した試験研究設備を整備し、依頼試験、施設利用等を行っているほか、職員による技術相談や共同研究、受託研究、人材育成等により、企業の先端的技術開発、製品評価、品質対策等の要求に応えている。また、地域産業の高度化と産業創出及び経営基盤の強化支援を目的とする公益財団法人長野県産業振興機構（以下「長野県産業振興機構」という。）及び同機構の長野地域センターでは、企業支援や経営支援のほか地域産業の特産品やブランドの開発など、産業振興を通じて、地域経済の活性化を図るための様々なプロジェクトを展開している。

また、長野県で令和5年4月からスタートした「しあわせ信州創造プラン3.0」の長野地域計画においては、「デジタル技術の活用、DXの推進による産業・経済の活性化」を取組内容に掲げており、デジ

タル技術を活用した創業・新事業創出やデジタル社会を支え利用する人材の育成・誘致を重点的に進めている。

人口は平成12年の55万2,976人をピークに減少局面に入り、令和2年時点の人口は51万8,698人で、年齢3区分別人口は、年少人口（15歳未満）5万9,664人（11.5%）、生産年齢人口（15歳から64歳）27万9,842人（54.0%）、老年人口（65歳以上）15万8,692人（30.6%）となっている。国立社会保障・人口問題研究所による将来推計人口（平成30年推計）では、当地域の総人口はこのまま減少を続け、令和27年には約42万人になることが推計される。年少人口と生産年齢人口割合は減少する一方、老年人口割合は増加し、令和27年には総人口の約42%を占める見込みとなっている。当地域でも、働き手の減少により、事業者の新規従業員確保が課題である。

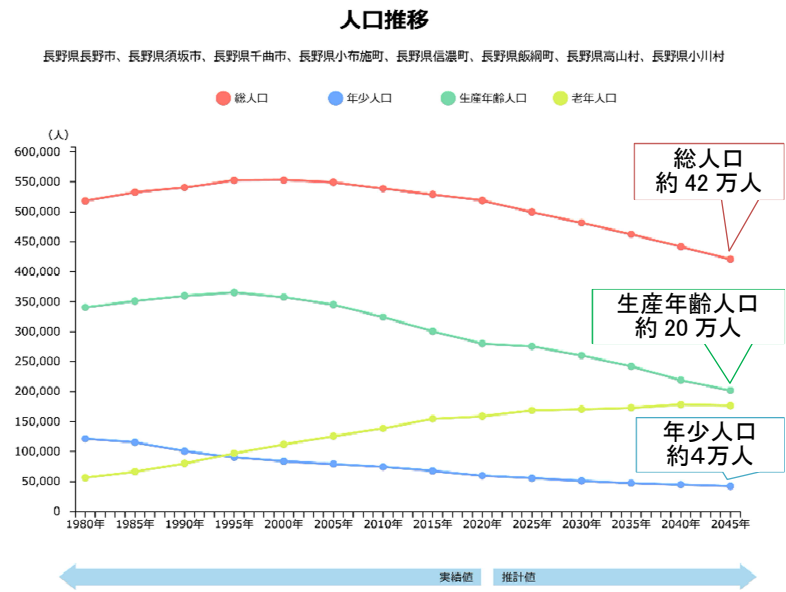

【出典】  
総務省「国勢調査」、国立社会保障・人口問題研究所「日本の地域別将来推計人口」  
【注記】  
2025年以降は「国立社会保障・人口問題研究所」のデータ（平成30年3月公表）に基づく推計値。

出典: RESAS



## 2 地域経済牽引事業の促進による経済的効果に関する目標

### (1) 目指すべき地域の将来像の概略

本区域は、令和3年経済センサスによると、雇用者数の16%以上、売上高15%以上、付加価値額の20%以上が製造業となっている他、卸売業、小売業と宿泊業、飲食サービス業を合算した雇用者数は26%以上、売上高30%以上、付加価値額20%以上を占め、事業所数の約18%は建設業、不動産業・物品賃貸業であることから、製造業、卸売業、小売業、宿泊業、飲食サービス業、建設業、不動産業・物品賃貸業を中心とした経済構造をなしている。

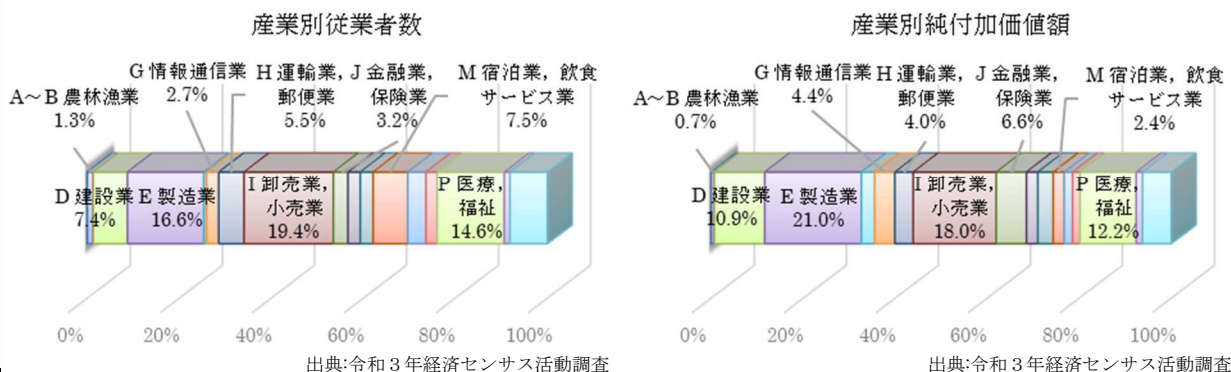

高付加価値の電子部品・デバイス関連、機械器具製造業、素材産業、加工組立型産業や地域の野菜や果物などの特産物を活用した食料品製造業、建設業、不動産業・物品賃貸業が集積していることを背景に、これらの産業活動を支える流通・物流関連分野を含め、成長性の高い新事業への参入を後押しするとともに生産性向上を進め、質の高い雇用の創出を行う。

さらに、製造業における質の高い雇用の創出が、域内の雇用者数の26%以上を占める卸売・小売業や宿泊業、飲食サービス業等の地域内の他の産業にも高い経済的波及効果をもたらすよう、地域外との取引で獲得した需要が雇用者の給与増を通じて地域内で好循環する状況を目指す。

加えて、本区域では寒暖差の大きさを活用した果樹などの農産物を多く産出しているとともに豊富な自然資源と、そこから生まれるバイオマスエネルギーの活用も盛んであり、こうした第1次産業と製造業との連携による6次産業化と自然エネルギーの利活用をさらに進め、第1次産業の振興と循環型社会の形成を進めていく。

また、観光分野においては、歴史的遺産（善光寺、戸隠神社など）、豊かな自然（上信越高原国立公園、妙高戸隠連山国立公園など）、豊富な温泉資源（戸倉上山田温泉、信州高山温泉郷など）、歴史と伝統のある街並み景観（長野市松代町、小布施町、須坂市など）、自然環境を活かしたスキー、サイクリング等のスポーツ、伝統食（おやき、そばなど）、外国人観光客から評価の高い体験型ツアー等、インバウンドを含めた広域周遊型観光を推進する。

### (2) 経済的効果の目標

#### 【経済的効果の目標】

	現状	計画終了後	増加率
地域経済牽引事業による付加価値創出額	1,360 百万円	6,627 百万円	387.3%

(算定根拠)

現状については、令和3年経済センサスの1事業所あたり平均付加価値額（対象業種：5,039万円）×牽引事業計画承認件数（実績：27件）の値とする。

また、計画終了後については、地域の特性を活用する分野（業種別（大分類））ごとに、地域経済牽引事業の目標新規事業承認件数×1事業所あたりの付加価値額×地域内への波及効果の合計を用いた目標値とする。

業種別（大分類）付加価値額は、令和3年経済センサスの1事業所あたりの純付加価値額とし、目標新規事業承認件数は、立地希望相談件数などから推計し、域内への波及効果は、平成27年長野県産業連関表産業別生産波及とする。

地域の特性及び活用する分野	大分類	①	②	③	④ (=①×②×③)
		件数	1事業所あたりの付加価値額（万円）	波及効果	目標値（付加価値創出額）（万円）
①成長ものづくり分野	製造業	10	13,022	1.25	162,775
②デジタル分野	情報通信業	2	16,697	1.41	47,086
③食品関連産業分野	製造業	2	13,022	1.25	32,555
	卸売業、小売業	1	4,250（目標値）	1.27	5,398
④環境・エネルギー分野	電気・ガス・熱供給・水道業	2	67,298	1.55	208,624
⑤観光・スポーツ・文化・まちづくり分野	宿泊業、飲食サービス業	2	4,250（目標値）	1.27	10,795
	生活関連サービス業、娯楽業	1	4,250（目標値）	1.27	5,398
⑥流通・物流関連分野	運輸・郵便業	3	9,862	1.40	41,420
⑦建設関連分野	建設業	2	4,819	1.31	12,626
合計		25			526,677
平均					21,067

### 3 地域経済牽引事業として求められる事業内容に関する事項

本計画において、地域経済牽引事業とは以下の（１）～（３）の要件を全て満たす事業をいう。

#### （１）地域の特性の活用

「5 地域経済牽引事業の促進に当たって生かすべき自然的、経済的又は社会的な観点からみた地域の特性に関する事項」において記載する地域の特性及びその活用戦略に沿った事業であること。



## (2) 高い付加価値の創出

地域経済牽引事業計画の計画期間を通じた地域経済牽引事業による付加価値増加分が4,250万円(長野県の1事業所あたり平均付加価値額(=4,250万円、令和3年経済センサス))を上回ること。

## (3) 地域の事業者に対する相当の経済的効果

地域経済牽引事業計画の計画期間を通じた地域経済牽引事業の実施により、促進区域内において、以下のいずれかの効果が見込まれること。

- ①促進区域に所在する事業者間での取引額が開始年度比で6.3%増加すること
- ②促進区域に所在する事業者の売上げが開始年度比で6.3%増加すること
- ③促進区域に所在する事業者の雇用者給与等支給額が開始年度比で8%増加すること。

なお、(2)、(3)については、地域経済牽引事業計画の計画期間が5年の場合を想定しており、それよりも計画期間が短い場合は、計画期間で按分した値とする。

## 4 促進区域の区域内において特に重点的に地域経済牽引事業の促進を図るべき区域(重点促進区域)を定める場合にあっては、その区域

### (1) 重点促進区域

本区域における重点促進区域は、以下の大字及び字の区域とする。また、諸計画と整合している  
なお、重点促進区域内に鳥獣の保護及び管理並びに狩猟の適正化に関する法律に規定する鳥獣保護区、自然公園法に規定する上信越高原国立公園、妙高戸隠連山国立公園、聖山高原県立公園、環境省が自然環境保全基礎調査で選定した特定植物群落及び生物多様性の観点から重要度の高い湿地、国内希少野生動植物種の生息(繁殖・越冬・渡り環境)・生育域等及び長野県自然環境保全地域は存在しない。

#### 【重点促進区域1：地図上の位置A】

長野県須坂市大字小河原、日滝、井上字砂田、井上字双六、八重森、五閑、高梨

#### (概況及び公共施設等の整備状況)

本重点促進区域全体の合計面積は、約21.5haであり、重点促進区域の大半は工業及び産業用地として造成された団地である。重点促進区域に指定したそれぞれの区域は中心市街地からある程度離れた郊外に位置し、工業・産業団地は全て分譲が済んでいる。

なお、本重点促進区域には農用地区域及び遊休地は存在しない。

また、本重点促進区域の西側に3.7haの市街化調整区域が存在するが、地域経済牽引事業の促進を図るための土地利用調整は行わない。

#### (関連計画における記載等)

須坂市都市計画マスタープランの記載：

須坂市都市計画マスタープランにおいては次のように記載されている。

「既存の工業団地・産業団地を工業拠点として位置づける。須坂長野東インターチェンジ周辺地区は、すでに工業・物流、商業施設が集積する地区ですが、工業・物流機能を強化し、中心市街地と相互に連携・分担して、本市活性化を牽引する拠点地区としての役割を担います。」

以上の記載より、新規企業の誘致や既存企業の利便の向上、必要な基盤整備を図るとしており、誘致企業の利便性を考慮した環境整備の一環として、また既存企業の継続的な発展のためにも重点促進区域として定める必要がある。

#### 【重点促進区域 2：地図上の位置 B】

長野県上高井郡高山村大字高井

(概況及び公共施設等の整備状況)

本重点促進区域は、特色として高山村で唯一大規模な工業団地となっている日滝原産業団地周辺の地域（高山村当該敷地面積 12.1ha）である。また、小布施スマートインターチェンジから約 5km と良好なアクセスを有するなど交通インフラが充実した場所でもある。

なお、本重点促進区域には農用地区域、市街化調整区域及び遊休地は存在していない。

(関連計画における記載等)

国土利用計画（高山村計画）の記載：

国土利用計画（高山村計画）では、日滝原産業団地を含む地域の土地利用方針として、次のように記載している。

「日滝原産業団地が完売したことから、地域の合意形成や景観との調和、周辺の土地利用に与える影響等を十分考慮し、企業誘致の促進に向けた新たな工業用地の確保を検討します。」とされている。

また、土地の有効利用の促進として、第 6 次産業施設の立地及び新たな企業誘致に必要な工業用地の確保を図る。用地の確保にあたっては、地域住民の意向や周辺の土地利用への影響を踏まえるとともに、環境負荷の低減及び景観との調和に努める。

#### 【重点促進区域 3：地図上の位置 C】

長野県須坂市大字井上字長沢、字前田、字腰巻、字松宮、字蛇沢、字中町、字野庄、字北町、字南町、字上町、字北町裏、大字九反田字前田、大字幸高字苅屋、字荒市場、字後荒市場、字屋敷添、字七三河原、字早道場、大字福島字東畑、字内田、字城、字粟地河原、字西粟地河原、字粟地河原土手外、字初毛場

(概況及び公共施設等の整備状況)

本重点促進区域全体の合計面積は、約 245ha である。

本区域は、上信越自動車道須坂長野東インターチェンジ、国道 403 号及び主要地方道長野須坂インター線などを介し、南は松本・諏訪方面やその先の中京圏、北は新潟県方面、東は上田・佐久・軽井沢方面やその先の群馬県や首都圏方面へとつながる、交通の要衝に隣接する地域である。本区域内の上

信越自動車道須坂長野東インターチェンジの周辺は須坂市が平成11年にインター須坂流通産業団地の造成を行っており、デバイス関連企業、装置関連企業、素材産業の企業、特産物を活用した食品関連の企業が立地している。

また、本区域は須坂長野東インターチェンジの北西に広がる平坦地を中心に約56haの農用地区域及び約151haの市街化調整区域が存在するため、「9 地域経済牽引事業の促進を図るための土地利用の調整を行う場合にあつては、その基本的な事項」において、土地利用の調整の方針を記載する。

なお、須坂市内には、売却されていない既存の工業団地や遊休地等が存在していないため、やむを得ず、農用地区域も含めて設定することとする。

(関連計画における記載等)

須坂市都市計画マスタープランの記載：

須坂市都市計画マスタープランにおいては次のように記載されている。

「既存の工業団地・産業団地を工業拠点として位置づける。須坂長野東インターチェンジ周辺地区は、すでに工業・物流、商業施設が集積する地区ですが、工業・物流機能を強化し、中心市街地と相互に連携・分担して、本市活性化を牽引する拠点地区としての役割を担います。」

なお、須坂長野東インターチェンジ周辺地区は、「新複合交流拠点」として位置付け、「すでに工業・流通・商業施設が集積する地区ですが、工業・流通機能を強化し、観光商業機能、防災機能等の導入を図る。」こととしている。

第六次須坂市総合計画（基本構想・前期基本計画）の記載：

第六次須坂市総合計画（基本構想・前期基本計画）においては次のように記載されている。

「須坂長野東インターチェンジ周辺地区の開発が可能となるように取組む。」

「地域経済の活性化や雇用を確保するための土地利用については、既存産業用地の活用をはじめ、須坂長野東インターチェンジ周辺地区に開発予定の物流関連産業施設・観光集客施設・ものづくり産業施設からなる新複合交流拠点の開発を中心に、周辺環境と調和した土地利用を進めます。」

須坂市人口ビジョン、まち・ひと・しごと創生総合戦略の記載：

須坂市人口ビジョン、まち・ひと・しごと創生総合戦略においては次のように記載されている。

「既存の産業団地の周辺に新たな産業団地の造成等を進める。」

また、企業誘致を推進する方針が示されている。

須坂市農業振興地域整備計画の記載：

須坂市農業振興地域整備計画においては次のように記載されている。

「農業従事者の安定的な就業を促進するため、上信越自動車道須坂長野東インターチェンジ周辺土地利用計画による流通業務団地等において、優良企業の誘致を進め農業従事者の安定的な就業機会確保と若年層の定着化を図る。」



【重点促進区域 4：地図上の位置 D】

長野県千曲市大字八幡字中川原、字蛭坪、字井新田、字五人新田、字中島、字北田、字十一人、字向中川原、字向川原、字東條、字八日市場

(概況及び公共施設等の整備状況)

本重点促進区域は、西部・南部を都市計画法用途地域（工業地域）が中心とした地域（約 66ha）であり、市街化調整区域を含んでいない。また、県道・国道に隣接し、姨捨スマートインターチェンジから車で 10 分圏内と良好なアクセスを有するなど、交通インフラが充実した場所でもある。

なお、本重点区域には姨捨スマートインターチェンジ及び姨捨の棚田の北部に広がる約 14.2ha の農用地区域が存在するので、「9 地域経済牽引事業の促進を図るための土地利用の調整を行う場合においては、その基本的な事項」において、土地利用の調整の方針を記載する。

(関連計画における記載等)

第二次国土利用計画（千曲市計画）の記載：

第二次国土利用計画（千曲市計画）では、本重点促進区域を含む西部市街地地域の土地利用の基本方向について、次のように記載されている。

「国道 18 号バイパス東側周辺の新たに市街地を誘導する地域については、都市計画制度を適切に運用し、農業的土地利用との調和を図りながら、自然環境の保全や都市基盤整備を進めるとともに、既成市街地との都市機能のバランスに配慮した良好な市街地の形成を進めます。」「土地利用の整序・集約化を図りながら、土地利用の転換や誘導により、低・未利用地の有効利用を促進します。」

千曲市都市計画マスタープランの記載：

千曲市都市計画マスタープランでは、将来都市像と都市づくりの基本方針について、次のように記載されている。

「災害発生時における危機管理体制の構築を図り、ライフラインの迅速かつ円滑な復旧作業を行い、被害や影響を最小限にとどめることのできる災害に強いまちづくりを進めます。」「八幡地区および新田地区など交通利便性に優れた地域について、工業や商業など就業機会や活力を創出する場所を産業拠点として位置づけます。」

また、本重点促進区域を含む西部市街地地域の地域づくりの目標及び地域づくり方針図について、次のように記載されている。

「国道 18 号バイパス沿道においては、優良農地の確保を優先し、周辺環境に配慮しながら、地域経済の活力向上に貢献する土地利用を目指します。図中：周辺環境に配慮した産業拠点の形成（八幡工業団地、八幡地区国道 18 号バイパス沿道東、平和橋西詰南地区）」「工業系用途地域指定など検討」

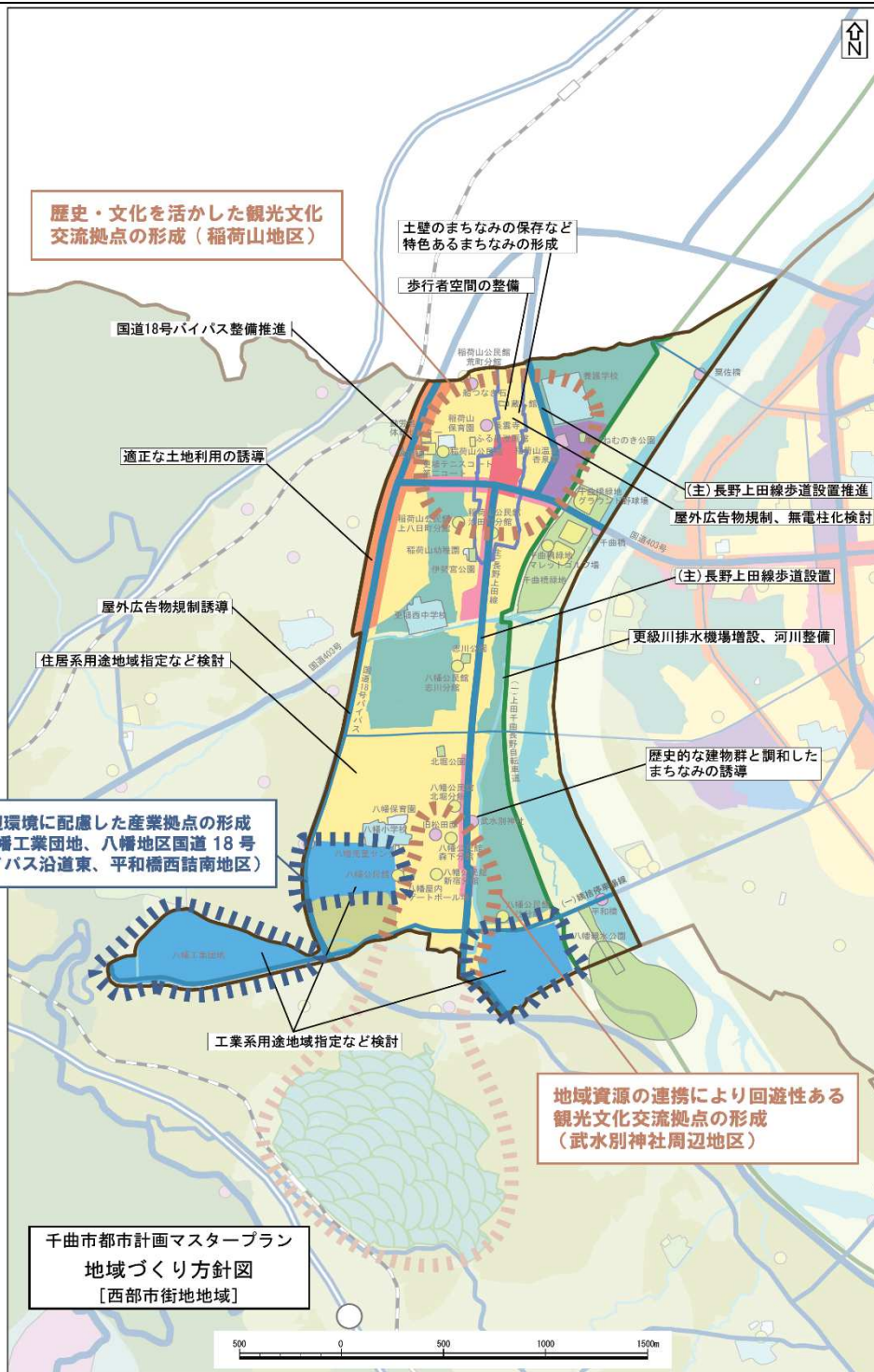

千曲市都市計画マスタープラン  
地域づくり方針図  
[西部市街地地域]



図 西部市街地地域の地域づくり方針図

第三次千曲市総合計画の記載：

第三次千曲市総合計画では、土地利用の基本方針が、次のように記載されている。

「市土利用は、懸念される人口減少と地域活力縮小の克服に向けて、「コンパクト＋ネットワーク」の視点を踏まえ都市機能を集約しつつ、地域を結ぶネットワークや産業立地による活力ある都市の形成、良好な環境・景観の創出と保全、震災や風水害などへの防災・減災対策による市民生活の安全・安心・安定の確保など、市土の量的調整と質的向上を図り、有限な資源の利用・保全に努め、より良い状態で市土を次の世代へ引き継ぐ「持続可能な土地の管理」を行います。」

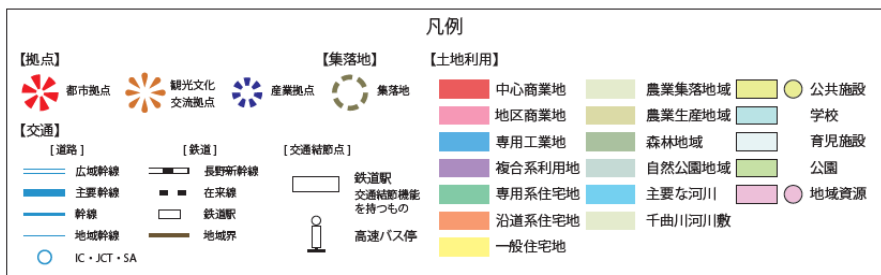
千曲農業振興地域整備計画の記載：

千曲農業振興地域整備計画の土地利用の方向では、次のように記載されている。

「産業立地による活力ある都市の形成など、土地利用の量的調整と質的向上を図るよう土地利用を見直していくことが重要です。」「工場用地は、高速道路網が整備され、地域交通の要衝に位置する立地条件を生かした企業誘致を推進していくため、交通利便性に優れ産業集積が見込まれる地区への用地確保が必要となっています。」

#### 【重点促進区域5：地図上の位置E】

長野県長野市大字大豆島字西光寺島、字大河原、字土屋坊境、字中ノ島、字長池境、大字風間字土井場、字下河原、字中河原、字東河原、字大河原、字西光寺島

(概況及び公共施設等の整備状況)

本重点促進区域は、長野冬季オリンピックのスピードスケート会場となった長野市オリンピック記念アリーナ（以下、「エムウェーブ」という。）の南に位置し、北西側に都市計画法用途地域（工業地域）が近接する地域（約71ha）である。また、区域東を縦断する県道三才大豆島中御所線の4車線化工事が進み、須坂長野東インターチェンジまで約3km、令和8年度に開設予定の（仮称）若穂スマートインターチェンジまで約5kmと良好なアクセスを有するなど、交通インフラが充実した場所でもある。

なお、本重点促進区域は、区域の北部の工業団地と隣接するエムウェーブの敷地及び区域の南東部の工業団地を除き市街化調整区域となっており、市街化区域に挟まれた本区域の中央部から東部にかけて農用地区域が約26ha存在するので、「9 地域経済牽引事業の促進を図るための土地利用の調整を行う場合にあっては、その基本的な事項」において、土地利用の調整の方針を記載する。

また、本重点促進区域の中央部に約57haの市街化調整区域が存在するが、地域経済牽引事業の促進を図るための土地利用調整は行わない。

(関連計画における記載等)

第五次長野市総合計画の記載：

第五次長野市総合計画では、土地利用の基本構想において土地利用の基本方針として、土地の適切な管理と有効利用を掲げ、次のように記載している。

「都市的土地利用については、地域の特性に応じて市街地では都市機能を集約し、市街地周辺地域



や中山間地域では生活機能を維持するとともに、低・未利用地や既存ストックの有効利用などを促進します。」

また、同計画の後期基本計画においては、分野横断テーマ（総合戦略）のひとつとして、「産業集積の推進」について、次のように記載している。

「地域への経済波及効果の高い産業や将来の発展が見込まれるICT関連産業などの都市型産業の誘致をはじめとする企業の立地促進に取り組み、地域経済を支える産業の集積を進めます。」

長野市都市計画マスタープランの記載：

長野市都市計画マスタープランでは、本重点促進区域を含む大豆島地区について、次のように整理している。

「地域区分：市街地縁辺部、土地利用区分：工業地、該当区域：工場や流通施設などの産業施設の集積地」

また、拠点の形成・都市機能形成方針として次のように記載している。

「高速道路インターチェンジへのアクセスが容易であるという立地特性を活かし、自然環境と調和した良好な景観の整備を進め、長野市の東の玄関口にふさわしい地域づくりを進める。」

さらに、土地利用方針として次のように記載している。

「国道18号線、長野須坂インター線、東外環状線沿いの工業地では、周辺の住環境と調和した、交通利便性を活かした土地利用を進める。」

長野市農業振興地域整備計画の記載：

長野市農業振興地域整備計画では、農地利用計画の土地利用の構想として次のように記載している。

「農地の持つ多面的機能の維持増進に努めながら、秩序ある土地利用の誘導を図っていきます。」

(地図)

D : 重点促進区域 4  
長野県千曲市大字八幡字中川原、字蛭坪、字井新田、字五人新田、字中島、字北田、字十一人、字向中川原、字向川原、字東條、字八日市場

A : 重点促進区域 1  
長野県須坂市大字小河原、日滝、井上字砂田、井上字双六、八重森、五閑、高梨

B : 重点促進区域 2  
長野県上高井郡高山村  
大字高井

C : 重点促進区域 3  
長野県須坂市大字井上字長沢、字前田、字腰巻、字松宮、字蛇沢、字中町、字野庄、字北町、字南町、字上町、字北町裏、大字九反田字前田、大字幸高字苧屋、字荒市場、字後荒市場、字屋敷添、字七三河原、字早道場、大字福島字東畑、字内田、字城、字粟地河原、字西粟地河原、字粟地河原土手外、字初毛場

E : 重点促進地域 5  
長野県長野市大字大豆島字西光寺島、字大河原、字土屋坊境、字中ノ島、字長池境、大字風間字土井場、字下河原、字中河原、字東河原、字大河原、字西光寺島

凡例

- 重点促進区域 (Blue oval)
- 環境配慮地域 (Dotted oval)

※重点区域の詳細(拡大図)については、次ページ位置図を参照

(重点促進区域位置図 詳細)

A : 重点促進区域 1  
 長野県須坂市大字小河原、日滝、井上字砂田、  
 井上字双六、八重森、五閑、高梨

B : 重点促進区域 2  
 長野県上高井郡高山村  
 大字高井

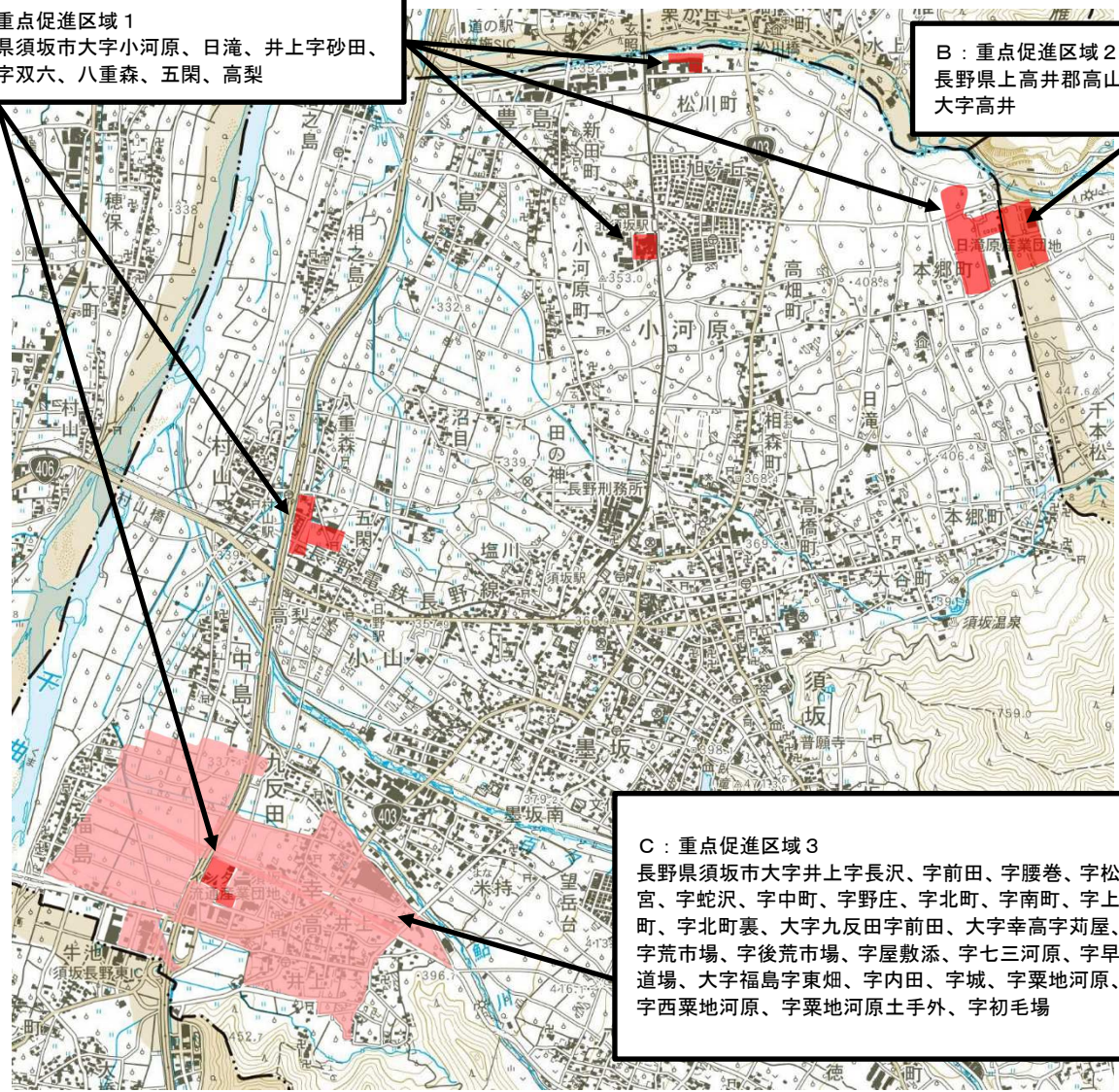

C : 重点促進区域 3  
 長野県須坂市大字井上字長沢、字前田、字腰巻、字松宮、  
 字蛇沢、字中町、字野庄、字北町、字南町、字上町、  
 字北町裏、大字九反田字前田、大字幸高字苜屋、  
 字荒市場、字後荒市場、字屋敷添、字七三河原、字早道場、  
 大字福島字東畑、字内田、字城、字粟地河原、字西粟地河原、  
 字粟地河原土手外、字初毛場

凡例

重点促進区域 1, 2, 4, 5 (矢印図示のとおり)  
 重点促進区域 3



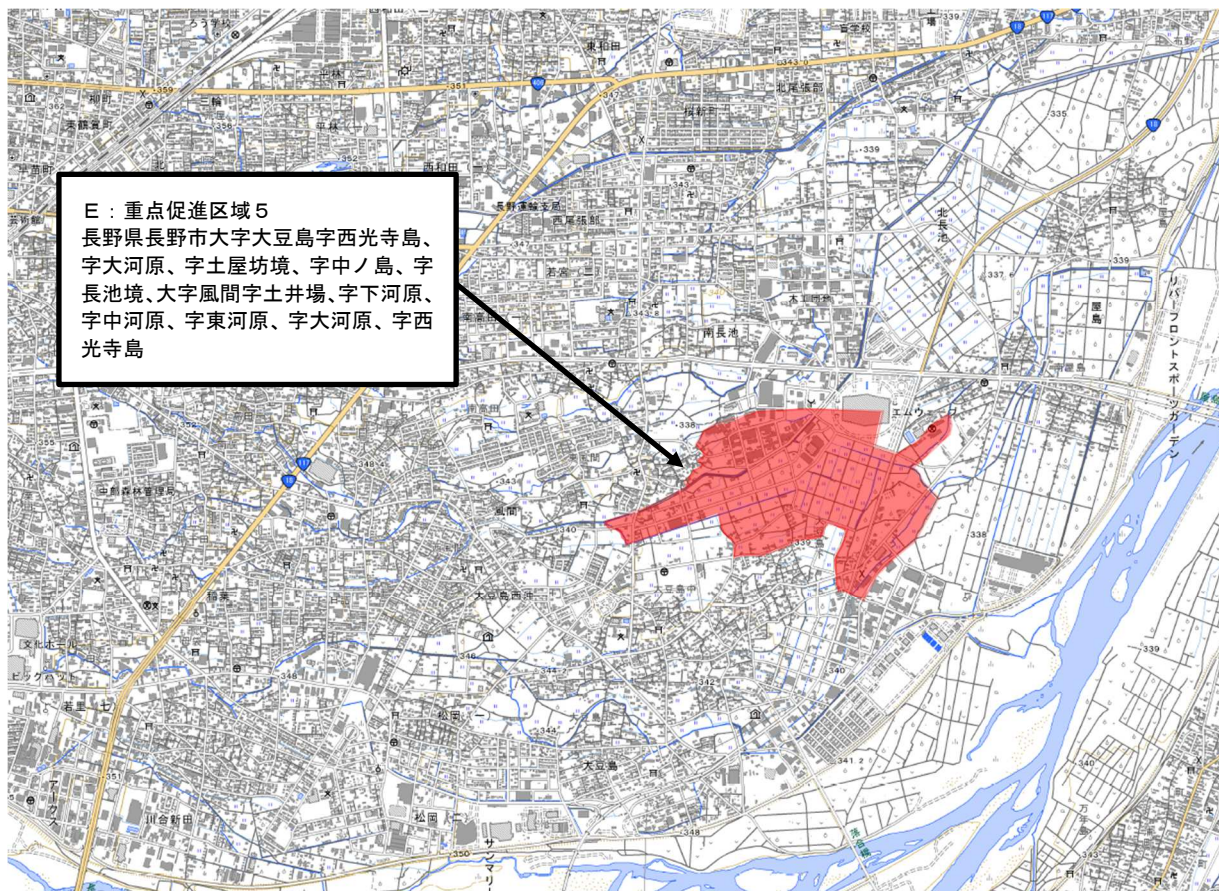
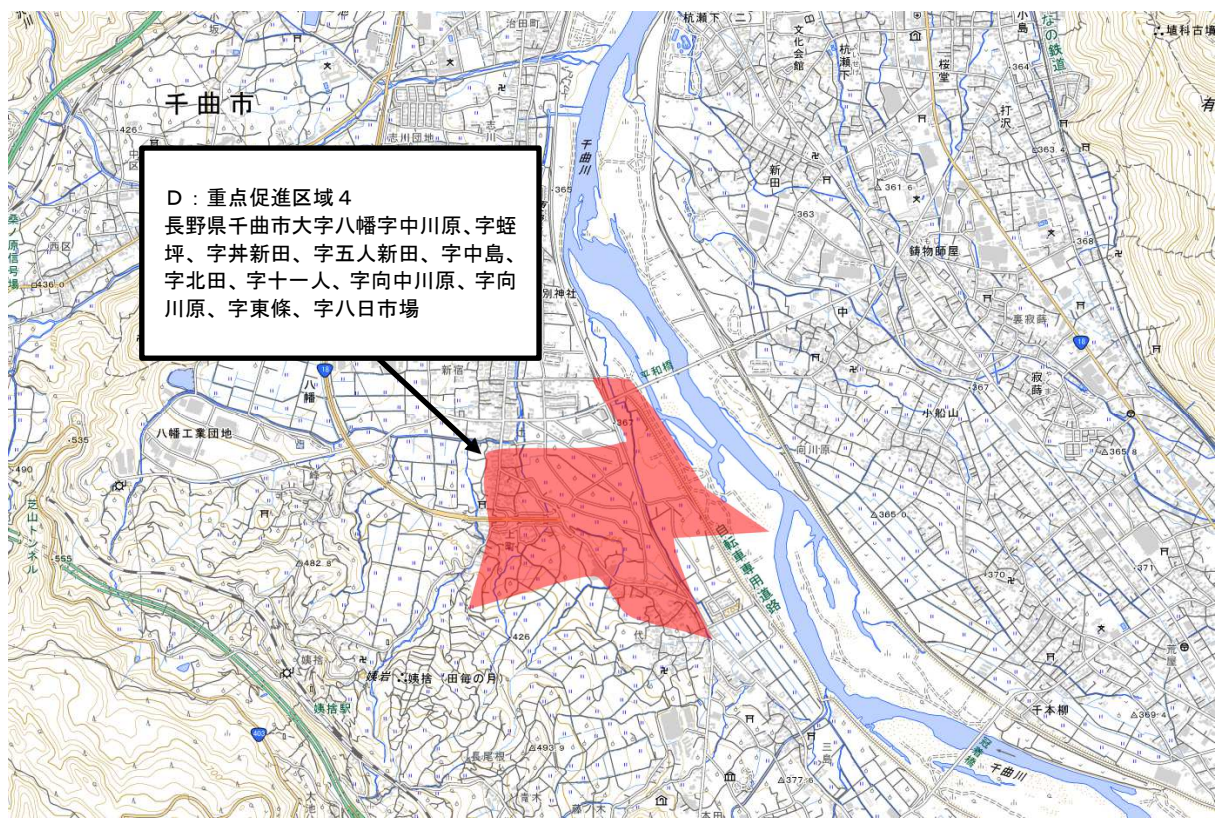



## (2) 重点促進区域を設定した理由

### 【重点促進区域 1】

本重点促進区域の設定により、工場立地法で規定する緑地面積等が緩和されることで、操業敷地内での生産設備の増強が図れず需要増に対応できない等の立地企業の諸課題への対応に有効であり、今後市として産業の発展を推進していくためにも重要である。

また、本重点促進区域は、旧法（企業立地の促進等による地域における産業集積の形成及び活性化に関する法律）第 10 条第 1 項の規定により準則を定め、緑地面積等の緩和を行っている区域であり、今後も準則に則った緑地面積等の運用が予定されている。

既存企業の利便向上及び継続的な発展のためにも重点促進区域として定めることとする。

### 【重点促進区域 2】

本重点促進区域の設定にあたっては、長野県テクノハイランド構想において、高山村の日滝原地域に約 12.1ha、須坂市の同地域に 23.1ha の敷地が集約しており、善光寺バレー開発計画圏域に中核産業団地として地域産業構造の高度化、地域技術力の向上を図る拠点地域とし、21 世紀に向け、緑豊かな自然環境を基調とした団地の形成を演出するため、立地企業がふさわしい環境・景観づくりに努めることをねらいとして、工場立地法の特例を活用するため定めることとする。

### 【重点促進区域 3】

本区域は、上信越自動車道須坂長野東インターチェンジに隣接しており、交通利便性に優れている。また、区域内には須坂市が平成 11 年にインター須坂流通産業団地を造成し、デバイス関連企業 3 社、装置関連企業 3 社、素材産業の企業 3 社、特産物を活用した食品関連の企業が立地するなど集積や特産物といった特性が賦存しているため、地域経済牽引事業を重点的に促進することが適当であることから、本区域を重点促進区域として設定し、工場立地法の特例を活用することとする。

なお、須坂市内には、売却されていない既存の工業団地や遊休地等が存在していないため、やむを得ず、農用地区域も含めて設定することとするが、地域経済牽引事業の実施に当たって、本計画の「9 地域経済牽引事業の促進を図るための土地利用の調整を行う場合にあっては、その基本的な事項」に従い、適切な土地利用調整を行う。

### 【重点促進区域 4】

本区域は、県道姨捨停車場線、国道 18 号坂城更埴バイパスなどの基幹道路があり、長野自動車道姨捨スマートインターチェンジ、更埴インターチェンジまで車で約 10 分圏内のため、長野、上田、松本方面へのアクセス環境が非常に優れているなど、地域特性である交通インフラが賦存しており、かつ、中山間地域が多数を占める市内にあって、比較的平坦な土地かつ工業系の用途地域を含む区域であることから、地域経済牽引事業を重点的に促進することが適当であるため、重点促進区域に設定することとする。

なお、千曲市内の都市計画の工業系用途地域については、工業専用地域が 2 地区、工業地域が 5 地区あり、工場適地も 1 箇所存在する。

これら既存の工業地における遊休地等は、屋代工業団地、新田工業団地にそれぞれ 5ha 程度存在し、その活用を優先したいが、近年製造業等の進出や住宅地による小規模な宅地化が進展したことによりまとまった土地が減少し、空工業地が点在してしまっている状況である。これら遊休地については、小規模工業用地を求める企業の進出を促していく方針であるが、地域経済牽引事業の実施に必要となる

1 ha 以上の一団の土地の確保が困難である。

また、農村地域への産業の導入の促進等に関する法律に基づいた産業導入地区は1地区であり、地区内に3団地がある。同団地のうち2つは未利用地が存在するものの、小規模な土地であり、うち1つは既に進出企業が決定しているため、同地区においても地域経済牽引事業の実施に必要な一団の土地の確保が困難であることから、やむを得ず農地も含めて重点促進区域を設定する。

なお、農用地区域も含めるため、地域経済牽引事業の実施に当たっては、本計画の「9 地域経済牽引事業の促進を図るための土地利用の調整を行う場合にあっては、その基本的な事項」に従い、適切な土地利用調整を行う。

#### 【重点促進区域5】

本重点促進区域は、区域東を縦断する県道三才大豆島中御所線の4車線化工事が進み、国道18号線及び上信越自動車道の須坂長野東インターチェンジまで約3kmとアクセス環境が優れており、地域特性である交通インフラが賦存している。また、長野市東部工業団地及び第二東部工業団地に近接していることから、地域経済牽引事業を重点的に促進することが適当であるため、重点促進区域に設定することとする。

なお、長野市内の既存の工業団地には分譲中の用地がなく、その他の既存の工業用地については、宅地化が進展しており、地域経済牽引事業の実施が可能な1ha以上のまとまった遊休地も存在せず、地域経済牽引事業の実施に必要な適地の確保が困難であることから、やむを得ず農地及び市街化調整区域も含めて重点促進区域を設定する。

なお、農用地区域及び市街化調整区域も含めるため、地域経済牽引事業の実施に当たっては、本計画の「9 地域経済牽引事業の促進を図るための土地利用の調整を行う場合にあっては、その基本的な事項」に従い、適切な土地利用調整を行う。

#### (3) (重点促進市町村による) 工場立地特例対象区域の設定

##### 長野県須坂市大字小河原【重点促進区域1】

2014番2、2014番5、2014番6、3918番11、4062番3、4063番1、4065番1、4075番1、4079番1

##### 長野県須坂市大字日滝【重点促進区域1】

3500番1、3500番7、3500番8、3500番52、3550番1

##### 長野県須坂市大字井上字前田【重点促進区域3】

1072番1、1073番1、1074番1、1075番1、1076番1、1077番1、1078番1、1079番1、1080番1、1081番1、1082番1、1083番1、1121番1、1122番1、1123番1、1124番1、1125番1、1126番1、1126番2、1127番1、1128番1、1129番1、1130番1、1131番1、1132番1、1133番1、1134番1、1135番1、1136番1、1137番、1138番、1139番2、1140番1、1142番、1143番、1144番1、1145番1、1146番1、1147番1、1147番3、1148番1、1149番1、1150番1、1151番1、1152番1、1152番3、1153番1、1170番1、1206番1、1207番1、1209番1、1210番1、1211番6、1212番1、1236番3、1237番1、1240番1、1241番1、1242番1、1243番1、1244番1、1245番1、1246番1、1247番1、1248番1、1249番1、1250番1、1251番1、1252番1、1253番1、1254番1、1255番1、1256番1、1257番1、1258番2、1259番1、1263番1、1264番3、1267番1、1268番1、1269番1、1271番



1、1272番、1273番、1274番1、1275番1、1276番、1277番、1278番1、1278番2

**大字井上字長沢【重点促進区域3】**

1297番1、1299番3、1300番1、1301番、1302番1、1303番1、1304番2、1305番2、1306番、1307番、1308番4、1309番3、1310番、1311番、1312番3、1313番3、1314番1、1316番1、1317番、1318番、1319番、1321番、1366番1、1367番1、1368番1、1369番1、1370番1、1371番1、1372番2、1373番1、1374番1、1375番1、1376番2~14、1377番1、1378番1、1379番、1380番1、1381番1、1382番1、1383番1、1384番1、1385番1、1386番1、1387番1、1388番1、1389番1、1390番1、1391番3、1392番3、1393番4、1394番5、1395番4、1396番4、1397番4、1398番5、1399番4、1400番3、1401番1、1402番4、1403番1、1404番1、1405番1、1406番1、1407番1、1408番3、1409番、1410番、1411番、1412番、1413番、1414番、1415番、1416番1、1417番1、1418番1、1419番1、1420番1、1421番1、1422番1、1422番2、1422番3、1423番1、1423番2、1424番1、1425番1、1426番1、1427番1、1428番1、1429番1、1430番1、1431番1、1432番1、1433番3、1434番、1435番、1436番1、1437番1、1438番1、1439番1、1440番1、1441番1、1442番1、1443番1、1444番1、1445番1、1446番1、1479番1、1480番1、1481番1、1482番1、1483番1、1484番1、1485番1、1486番1、1487番2、1488番1、1489番1、1490番2、1491番1、1492番1、1493番1、1494番1、1495番1、1496番1、1497番1、1498番1、1499番1、1499番2、1500番1、1500番3、1501番1、1502番1、1503番1、1503番2、1505番1、1506番2

**大字井上字砂田【重点促進区域1】**

1700番17、1700番18、1700番19

**大字井上字双六【重点促進区域1】**

1700番20、1700番21

**長野県須坂市大字九反田字前田【重点促進区域3】**

46番2、46番3、47番1、47番2、48番1、48番2、49番1、49番2、61番1、61番2、61番3、62番1、62番2、62番3、63番2、66番1、66番2、67番1、67番2、73番、74番、75番、76番、77番4、82番、83番1、84番1、84番2、87番4、88番1、88番2、90番4、90番5、91番1、91番2、95番1

**長野県須坂市大字八重森【重点促進区域1】**

2番1、2番2、3番1、4番1、30番1、31番、32番

**長野県須坂市大字五閑【重点促進区域1】**

14番1、15番1、16番1、19番5、30番1、30番2、31番1、31番2、32番1、32番2、33番1、33番2、34番、35番1、36番2、37番1、38番1、39番1、40番1、42番1、43番1、44番1、44番2、44番3、45番3、46番1、47番1、48番1、48番3、49番1、50番3、51番2、52番、53番、53番1、54番、55番、56番、58番、59番、60番、60番1、61番2、67番、68番、69番、70番、71番、72番、74番1、74番2、75番3、76番2

**長野県須坂市大字高梨【重点促進区域1】**

309番1、309番2

**長野県上高井郡高山村大字高井【重点促進区域2】**

6100番8、6100番10、6100番11、6100番12、6100番13、6100番35、6100番37

設定する区域は、令和5年1月10日現在における地番により表示したものである。

## 5 地域経済牽引事業の促進に当たって生かすべき自然的、経済的又は社会的な観点からみた地域の特性に関する事項

### (1) 地域の特性及びその活用戦略

- ①電子部品・デバイス関連、機械器具製造業、素材産業、加工組立型産業など製造業の集積を活用した成長ものづくり分野
- ②IT関連産業の集積を活用したデジタル分野
- ③果樹や発酵食品等の特産物を活用した食品関連産業分野
- ④バイオマスや小水力など地域に賦存する資源を活用した環境・エネルギー分野
- ⑤善光寺、戸隠神社などの貴重な歴史文化遺産、温泉や国立公園等の観光資源を活用した観光・スポーツ・文化・まちづくり分野
- ⑥上信越自動車道や長野自動車道などの交通インフラを活用した流通・物流関連分野
- ⑦上信越自動車道や長野自動車道などの交通インフラを活用した建設関連分野

### (2) 選定の理由

- ①電子部品・デバイス関連、機械器具製造業、素材産業、加工組立型産業など製造業の集積を活用した成長ものづくり分野

本区域の製造業は、戦時中に関東地域から長野県に多くの工場が疎開をしたことを契機に、現在は、電子デバイスや情報通信機器関連の中小製造業が多く立地するようになっている。これら中小製造業群は電機・電子分野に限らず、その部品を製造するために必要な機械加工や金型、装置など幅広い産業にわたっており、機械、電機、情報、電子、精密がバランスよく存在する産業構造になっている。

また、善光寺平地域を中心に、製造業の中小企業が集積しているため、生産活動や受発注の協力関係、技術開発の連携などが可能であり、関連企業やサービス業との、供給網や人材の流動性が高まり経済的な効率性が生まれる。このように本区域の製造業の集積は、地域特有の需要や資源を活用し、地元企業同士が連携しながら地域経済を支えている。

令和3年経済センサスでは、本区域の電子部品・デバイス関連、機械器具製造業、素材産業、加工組立型産業等の製造品出荷額は4,265億円と全体の約50%を占め、製造業の付加価値額は2,249億円で本区域の産業全体の約21%を占めている。また、従業員数は約4万人で、本区域の生産年齢人口の約15%を占めており、雇用確保の大きな役割を果たしている。

長野県長野地域基本計画（平成29年12月22日から令和6年3月21日）に基づく地域経済牽引事業の承認においても製造業が7割以上を占めており、今後も本区域の基幹産業となることが期待されることから、これら分野の発展と付加価値向上を進めていく。

長野県では平成20年度から、長野県経済の再生と持続的発展、県民の豊かな生活の実現を目指し、産業の振興に取り組むための基本的指針として「長野県産業振興戦略プラン」を策定し、地域経済の活性化を図ってきた。以後、平成25年度から第2期計画、平成30年度から第3期計画を進めてきた。令和5年度からは第4期計画として「長野県産業振興プラン」策定し、製造業と情報サービス

業を基本としつつ、他業種と連携した取り組みについても積極的に展開し産業振興を図ることとしている。

本区域には、半導体パッケージ、シリコンウエハー、半導体製造装置、精密コネクタ部品、産業機器の製造を得意とし地域経済を牽引する企業が立地している。また、その周りには難削材の加工や精密部品加工を得意とする製造企業が集積している。

今後の半導体市場においては、脱炭素社会の実現に向けて、HV や EV 需要が牽引する形でのパワーモジュールの高い伸びが期待できる。これら半導体加工は難易度が高く研究・技術開発段階から量産加工プロセスの確立に向けた設備投資が必要である。また、AI や生成 AI 等の情報処理技術の革新、データ保存等のクラウド化によるデータセンター向け演算処理装置の需要は拡大しており、当該産業の競争力向上は急務である。

この様に、先進的ものづくり分野の技術革新と需要は急速に拡大しており、技術の高度化や新たな高付加価値製品の開発が期待できることから、県及び市町村は、電子部品・デバイス関連、機械器具製造業、素材産業、加工組立型産業など製造業の集積を活用した成長ものづくり分野の地域経済牽引事業を推進する。

## ②IT 関連産業の集積を活用したデジタル分野

IoT、5G、ビッグデータ、AI に代表される IT 技術は、大量のデータを収集・分析・実行を可能にするとともに、新たな製品・サービスの創出や供給効率の向上など、あらゆる産業で革新的なイノベーションを促し、大きく変化させている。

IT に関連した長野県の構造的特徴として、2020 年工業統計によると業種別製造品出荷額等における全国順位として、情報通信機械器具製造業は 10,873 億円で 1 位、電子部品・デバイス・電子回路製造業は 7,362 億円で 2 位と高い技術を有する企業が集積していることが挙げられる。また、令和 3 年活動センサスによると、本区域における情報通信業の売上高は 1,398 億円で県全体の 59.2%、事業所数は 307 事業所で県全体の 32.3%を占めており、県内でも IT 関連産業に比重がある地域と言える。

一方、厚生労働省が発表した令和元年 7 月の職業別有効求人倍率（パートタイムを含む常用）において、情報処理・通信技術者は 2.30 倍と、全職業の数値（1.41 倍）に比べ極めて高い状況であり、国内における労働力人口の減少による IT 分野の人材不足がさらに強まることで獲得競争の激化が予想される。

長野県では、Society5.0 時代に向けて「信州 IT バレー構想」を令和元年 9 月に長野県産業イノベーション推進協議会において策定した。これにより、首都圏・中京圏・北越地域との結節点に位置する長野県の地理的メリットを活かし、Society5.0 時代のデジタル社会を担う IT 人材・IT 産業の集積地「信州」を目指す。併せて、産学官が連携し IT ビジネスの創出を促すエコシステムを構築し、長野県の産業の中核を担うものづくり産業等すべての産業の DX 推進や高度化の加速を目指す。

また、令和 5 年に策定された、長野県産業振興プランでは重点施策として「新たな価値の創出と産業 DX の推進」「デジタル人材・高度人材の育成・確保」を掲げ、労働生産性の向上、人手不足等へ対応するため、デジタル技術の活用の支援や本区域内にある信州大学、長野県立大学、長野高専、長野技術専門校等の教育・訓練機関と連携した人材教育に取り組む。具体例として、公設研究機関である長野県工業技術総合センターに、AI・IoT、DX の支援の取組として「AI 活用・IoT デバイス事業化開発

センター」を設置、企業等の DX 化、AI 活用による新システム構築、技術相談などの支援を行っている。また長野県産業振興機構では DX の専門家を配置し DX 化の推進に係るセミナーの開催、企業からの DX 導入に向けた相談対応を実施している。

今後、人口減少社会を迎え、労働生産性の向上を図るには、デジタル技術の活用が不可欠である。本区域には IT、DX を推進するための関係機関が多く存在すること、及び IT 関連の比重も高いことから、地域の特性を最大限発揮し、県及び市町村は、IT 関連産業の集積を活用したデジタル分野の地域経済牽引事業を推進していく。

### ③果樹や発酵食品等の特産物を活用した食品関連産業分野

本区域は果樹生産が盛んで、長野県の果物産出額約 870 億円（令和 3 年）のうち、36.3%にあたる 316 億円余りを占め地域の特色となっている。また、「果物」を中心に農業や食品産業、観光業が連携した取り組みを推進している。

特にりんご、ぶどう、ももは栽培面積、生産量とも県内第 1 位の主力産地となっており、りんごの生産量は約 36,000t/年、ぶどう生産量は約 8,000t/年、もも生産量は約 5,000t/年であり、県内ではそれぞれ 32.6%、27.5%及び 46.3%のシェアを占めている他、栗、あんずなどの生産も盛んである。また、きのこや、古くから味噌、醤油、日本酒などに代表される発酵技術を用いた食品産業が発展している。最近では、特産のりんごを使ったシードル、醸造用ぶどうを使ったワインや発泡酒、ドライフルーツ、ジュレ等多数が商品化されており、飲料・食品の製造品出荷額等は 1,633 億円で本区域内の製造品出荷額等の 19.5%を、また全県の 25.0%をそれぞれ占めている。

特にワイン用ぶどうについて、長野県では平成 28 年に日本酒・ワイン振興室を新設し、原料の栽培、醸造技術の向上、観光利用等総合的に支援し、県産ワインのブランド力向上を目指してきた。その結果、栽培面積は年々増加しており、平成 27 年に 59.7ha であった栽培面積は令和 4 年には 103.8ha に拡大しており、今後も増加する見込みである。また、ワイン生産者等への支援については、令和 3 年度までは「生産者のレベルアップ」が中心であったが、令和 4 年以降は「産地支援体制の強化」へ移行しつつあり、今後はワイナリーの新規建設等が見込まれる。

他の加工食品等については、本区域では農林漁業者が生産（第 1 次産業）だけでなく、加工（第 2 次産業）、流通・販売（第 3 次産業）にも主体的・総合的に関わること（6 次産業化）により農林水産業の新たな付加価値を創出することを目的に、平成 25 年に「長野地域 6 次産業化推進協議会」を組織した。農林漁業者や事業者に向けた 6 次産業化に係る研修会や交流会の企画・開催の他、国庫補助金を活用した加工機械や設備導入を行う際の支援を行っている。

平成 29 年度からは、「ながの果物語り」をキャッチフレーズにこの地域のおいしい果物を活かした地域活性化を進めている。「ながの果物語り」の取り組みとして、JR 東日本グループと連携した長野地域産果物の販売、首都圏の百貨店や高級果物専門店と連携した認知度向上のための活動を支援してきた。また、規格外品果物の活用にも注目し、須坂市産のワッサー・ネクタリン、高山村のりんごを活用し、ジャムやフルーツソース、ドライフルーツ、蒸留酒、スパークリングワインなどを試作し、一部の商品については大手スーパーでのテスト販売なども行ってきた。

また、長野県では食品製造業者の輸出拡大を図るため、HACCP の認定・認証の取得による輸出先国等の規制等への対応に必要となる施設や機器の整備を支援している。令和 2 年からは農林水産省の「食



品産業の輸出向け HACCP 等対応施設整備事業」を活用して事業者の設備導入を後押ししており、これまでに管内で4社が交付決定を受け事業を実施している。

長野県の食品産業の支援機関である長野県工業技術総合センター食品技術部門では、信州ブランドの食品づくりを支援するための試作開発・評価の機能を備えた食品産業イノベーション拠点として「しあわせ信州食品開発センター」を平成27年4月開所した。果実・野菜加工食品、乳製品、ワイン等様々な試作加工に対応できる他、商品開発から商品試作、試作評価、商品化、販売促進まで一貫した支援を行っている。

さらに長野県では、令和元年に農産物やその加工品等の県産品に対する生産から販売までの一貫したマーケティング支援体制を構築し「稼ぐ力」と「ブランド力」を高めることを目的に長野県営業本部を設置した。長野県営業本部では、令和2年2月に食品・工芸品等を生産する売り手と日本全国の買い手を結ぶB to B マッチングサイトを立ち上げ、また、令和3年4月に特産品や地場産品を取り扱うECサイトの商品情報を集約したウェブサイト「オールNAGANO モール」をオープンした。これから益々加速するであろうインターネット社会において、長野県産品を扱う企業や個人事業主などの情報発信やインターネット販売の強化の取り組みを支援している。

また、信州大学、長野県農業試験場及び長野県果樹試験場などの食品に関する研究機関が多数存在しており、特に、発酵食品や機能性食品などの食品産業に対して高いポテンシャルを有している。発酵食品については、長野県では生産量全国第一位の味噌をはじめ、漬物、日本酒、ワイン、乳製品など実に多くの発酵食品が生まれ、すんき漬などのユニークな食文化も育まれている。令和3年4月に長野県の「発酵・長寿」ポータルサイトがオープンした他、当区域でも味噌・醤油の醸造蔵に存在している有用な地域遺伝資源（菌等発酵微生物）を活用し、新商品開発に取り組むことで発酵食品・機能性食品産業の集積形成を図るため、平成30年に信州大学を含む産学官金が連携するコンソーシアムを組織し、活動内容や研究結果等に係る展示会展覧や広報活動及び新商品開発に向けた支援を展開してきた。

さらに、信州大学の工学部内に建設した信州科学技術総合振興センター（SASTec）を拠点に、長野市と連携して地域食品加工業の再生や活性化の促進化を目的とした「ながのブランド郷土食」事業により、食品加工業に関わる生産技術、新製品開発、自社ブランド及び食品ビジネス展開での経営面に長けた人材育成を支援している。

こうした地域の果樹や発酵食品等の特産物を活用した食品産業は、原材料から流通、販売まで売上のほとんどが地域の付加価値となるだけでなく、加えて魅力的な食品は地域に人を呼び込む観光資源になるという相乗効果があることから、県及び市町村は、果樹や発酵食品等の特産物を活用した食品関連産業分野の地域経済牽引事業を促進していく。

#### ④バイオマスや小水力など地域に賦存する資源を活用した環境・エネルギー分野

本区域はきのこ生産が盛んで、えのきたけ生産量は約15,200t/年、ぶなしめじ生産量は約11,000t/年であり、県内ではそれぞれ約19%及び21%のシェアを占めている。長野県全体でもえのきたけの生産量は全国シェア第1位（本県）の約6割を占めている他、ぶなしめじ、エリンギなども全国シェア第1位（本県）となっていることから、本区域はきのこの主要産地であると言える。しかしながら、きのこの人工（培地菌床）栽培では生産時に廃培地（廃菌床）が生産量の約1.5倍排出され膨大な量とな

っている。廃培地の再利用については、現在、たい肥利用など限られた使用・用途に留まっており、新たな再利用方法の開発が課題となっている。そこで、平成30年3月策定の「長野県ものづくり産業振興戦略プラン」に基づき、廃培地の有効活用について、民間企業や長野県工業技術総合センター及び（公財）長野県テクノ財団（現：長野県産業振興機構）と技術支援で連携し研究開発を進めた結果、燃料用のペレット化と建築用ボード化の試作に成功し、特に燃料用ペレットについては、木質ペレットの2倍（石炭と同等以上）の発熱量が確認され、現在は研究開発から生産体制の構築に向けた取り組みへとステージを移行し検討を進めている。ハウス栽培の加熱用熱源としての利用など、持続可能な地域資源循環型のエネルギーとして実用化を目指している。また、長野市においても令和3年6月に「長野市バイオマス産業都市構想」を策定し、令和4年2月には農林水産省を含む関係7府省からバイオマス産業都市の認定を受けた。同構想においても重点利用バイオマスにきこの廃培地、木質バイオマス及び食品廃棄物の有効活用を掲げ、産学官連携した地域のバイオマス利活用を推進し、地域循環型・地産地消による環境にやさしく持続可能なまちづくりを目指すとしている。

また、再生可能エネルギーとして小水力発電が注目されている。長野県は山地が総面積の約84%を占め、当区域には冬季に積雪が2mに及ぶような豪雪地帯や特別豪雪地帯が含まれる。雪解けによる豊富な水量、標高差のある地形や農業用水路などが水力発電を推進するに有利な環境が整っている。

中小水力発電に適した候補地は全国に約2万箇所あると言われており、そのうち北海道や長野県は最大の地点候補があり全国でも小水力発電に適している地域と言える。発電効率の悪い小水力はこれまで敬遠されてきたが、近年、開発許可申請の規制緩和などにより、資本の小さな事業者であっても参入しやすい環境が整備されてきた。用水路規模の発電であれば、里山地域での発電が可能であり、自治体の避難所等への電力供給も可能であり地域密着型事業として確立しやすい。現在は、本区域の3自治体において4箇所の小水力発電施設が導入されている。また、発電に使用された水は発電施設で除塵され、きれいな水として河川に戻るため、下流地域の環境や景観維持への貢献も期待される。さらに、本区域には、小水力発電の技術を研究開発する企業が存在することから、今後も小水力発電施設の整備が進むと予想される。

このような地域資源の循環を生む環境・エネルギー分野は、需要が拡大する有望な産業分野であるとともに、防災や地球温暖化対策及び2050ゼロカーボンを実現するために重点的に取り組むべき地域課題であることから県及び市町村は、バイオマスや小水力など地域に賦存する資源を活用した環境・エネルギー分野の地域経済牽引事業を促進していく。

#### ⑤善光寺、戸隠神社などの貴重な歴史文化遺産、温泉や国立公園等の観光資源を活用した観光・スポーツ・文化・まちづくり分野

本区域は、中央に千曲川と犀川が流れ、北部に妙高戸隠連山国立公園、東部に上信越高原国立公園、南部に聖山高原県立公園がある自然に恵まれた地域であり、登山、トレッキングなどの観光や、スキー、ウォータースポーツ、サイクリングなどの自然を活かしたアクティビティが盛んである。1998年には札幌以来となる冬季オリンピックが開催され、平和の祭典として世界中に感動と喜びを発信した。現在でもエムウェーブ、ビッグハットなどの施設が有効活用され、世界的な競技会が開催されている。善光寺、戸隠神社、蔵の町並みをはじめとする歴史的遺産、そばやおやき等の特色ある食文化、姨捨の棚田、米子大瀑布、黒姫高原などの魅力ある景観など豊かな観光資源に恵まれており、文化の交流・蓄

積の拠点となっている。

このような自然・文化・飲食物・伝統的な景観を活かした観光の状況は、令和3年の観光地利用者統計調査によると、観光客数は7,767千人で長野県全体の14.8%を占めている。また消費額も33,981百万円で長野県全体の18.5%となっていることから、本区域は県内の観光拠点として位置付けられている。

歴史や文化の面では、国宝・重要文化財として、善光寺本堂や真田信重霊屋など39が指定されている他、史跡に指定されている森將軍塚古墳や重要伝統的建造物群保存地区である長野市戸隠、戦国時代の武田信玄・上杉謙信の戦いに強い影響を受けた松代城などの歴史的遺産が多く存在する。

また、豪雪という厳しい自然環境ゆえに発達してきた食文化があり、限られた耕地を開拓する中で発達した粉食や、山・川の恵みを巧みに取り入れた季節の食材が特徴である。具体的には、信濃町の寒暖の差の大きさが生み出す「霧下そば」や、主食の米を補完することから始まった「おやき」、りんごやおからなどを飼料に加え、独特のおいしさを作り上げている「信州牛」などがある。近年では、構造改革特区制度の活用で「ワイン特区」が設置され、本地域においても千曲川ワインバレーにおける醸造が盛んである。景観では、本区域にある棚田においては「日本の棚田百選」に長野市の「慶師棚田」「根越棚田」等が選ばれている。特に、千曲市の「姨捨の棚田」は国の重要文化的景観に選定されており、JR姨捨駅から見た棚田や千曲川を中心に善光寺平が眼前に広がる風景は日本三大車窓の一つとなっている。また、長野市松代町には、城下町の面影を残す長い土塀と重厚な門に囲まれた武家屋敷が並び、小布施町には、豊かな農村景観と歩いて楽しい田園の小径、古い工場、蚕室、納屋、民家が残る町として伝統ある街並み景観が形成されている。

こうした地域の特性を最大限に活かした観光・スポーツ・文化・まちづくり分野は、本区域の工夫、努力、熱意により大きく発展し、付加価値の向上が期待できる分野であり、知名度向上などの副次的効果も期待されることから、県及び市町村は善光寺、戸隠神社などの貴重な歴史文化遺産、温泉や国立公園等の観光資源を活用した観光・スポーツ・文化・まちづくり分野の地域経済牽引事業を促進していく。

#### ⑥上信越自動車道や長野自動車道などの交通インフラを活用した流通・物流関連分野

本区域は、県下の人口の約4分の1を占め、中核市である県都長野市を中心に主要な官公庁や民間事業所、高度医療機関、教育文化施設などの高次都市機能が集積するほか、多様な産業が存在し、本県の政治、経済、教育、文化芸術などの面で中心的な役割を果たしている。

このような中核的都市圏の形成には交通インフラが重要な役割を果たしており、地域における主要産業であると同時に、ものづくりや建設関連分野などの産業活動を支える基盤となっている。

本区域の高速道路網は、群馬県藤岡市の藤岡ジャンクションから長野市を経て新潟県上越市の上越ジャンクションに至る上信越自動車道が本区域を縦断している。また、本区域の南側、千曲市の更埴ジャンクションからは長野自動車道が中央自動車道に接続されている。これにより、関東圏だけでなく、中京・関西圏、北陸方面へのアクセスが容易であり、これら3圏を結ぶ重要な結節点として交通上の優位性を発揮している。

一般道路網との接続においても、姨捨スマートインターチェンジ、更埴インターチェンジ、長野インターチェンジ、須坂長野東インターチェンジ及び小布施スマートインターチェンジの5つのインター

チェンジを有しており、主要道路へ接続されている。工業地域や物流拠点へも近くアクセスし易い環境にある。また、長野市に「(仮称) 若穂スマートインターチェンジ」の設置が予定されている他、令和5年9月には千曲市の「(仮称) 屋代スマートインターチェンジ」の事業化が決定された。これにより、高速道路網へのアクセスがさらに容易になり、地域物流の輸送量の向上と産業の活性化が期待される。

高速交通網は、高速道路だけではなく鉄道網も整っており、北陸新幹線(長野経由)で東京駅まで約90分と都心との移動も容易である。

こうした交通インフラの整備を背景に、本区域においては、幹線道路や高速道路インターチェンジ周辺に製造業の物流や卸売等を担う物流関連産業が数多く立地しており、本区域の産業構造の特徴となっている。具体的には、令和3年経済センサスによると本区域内に物流関連事業所は464社、卸売関連事業所は約1,269社が立地し、県内の物流・卸売関連事業所の約3割を占め集積している。今後もものづくり分野の成長に伴い、これらの事業所で使用される機械器具の販売や整備修繕等の更なる需要の拡大と事業の成長が見込まれることから、県及び市町村は、上信越自動車道や長野自動車道などの交通インフラを活用した流通・物流関連分野の地域経済牽引事業を促進する。

#### ⑦上信越自動車道や長野自動車道などの交通インフラを活用した建設関連分野

本区域は前述の既存インターチェンジ5箇所に加え、今後2箇所のインターチェンジの整備を予定しており、これらのインターチェンジ開発に伴う建設工事及びインターチェンジ周辺地域開発のための建設関連分野の需要拡大が見込まれる。また、既存のインターチェンジ周辺地域においては、既に企業誘致が進んでおり様々な開発が進んでいる。

須坂長野東インターチェンジ周辺地域は、重点促進区域3にも指定されており、長野県長野地域基本計画(平成29年12月22日から令和6年3月21日)に基づき土地利用調整が行われた地域である。令和3年には製造業の新規工場が1工場建設され、今後も製造業3企業の工場建設を予定しているほか、大規模商業施設の建設や宿泊施設等の建設も予定されている。

同インターチェンジから3kmほど西に向かったところに位置する長野市大豆島地区は、重点促進区域5にも指定されており長野県長野地域基本計画(平成29年12月22日から令和6年3月21日)に基づく土地利用調整が行われた地域である。区域東を縦断する県道三才大豆島中御所線の4車線化工事が進み、同インターチェンジへ接続される国道18号線へのアクセス環境も非常に優れている地域である。約11haの造成工事や工場等の建設を予定している。

さらに、更埴インターチェンジから1.7kmほど西側に位置する千曲市雨宮地区については、農村産業法により約14haの産業団地が造成された。この地域も更埴ジャンクションや更埴インターチェンジへ接続される国道403号線とも近くアクセス環境に非常に優れた地域である。5区画に分けて分譲され、現在製造業の工場建設等を進めている。

また、本区域は令和元年に発生した台風第19号の記録的な豪雨により千曲川流域を中心とした河川の氾濫や土砂災害等により大きな被害を受け、各地での交通ネットワークの寸断により、県外とのアクセスにも支障が生じ、電気・ガス・上下水道などのライフラインも停止するなど、住民生活や経済活動が深刻な打撃を受けた。

令和5年4月からスタートした「しあわせ信州創造プラン3.0」の長野地域計画においては、自然災



害に強い持続可能な長野地域をつくることを目標に掲げ、インフラの復旧・防災減災のための社会基盤の整備を進めることとしている。また、各市町村においても、災害時における民間企業との協力体制強化のため連携協定等を結ぶ動きが強まっている。様々な災害事象に迅速・的確に対応するため、ソフト・ハード両面で特に建設関連企業との計画的な対策・体制整備が重要である。また、本区域は豪雪地帯、特別豪雪地帯を含む降雪地域であり、近年では豪雪地帯の指定がない地域においても積雪災害や事故などが発生し、生産や物流、企業活動など地域経済が一時停滞するなどの被害が発生している。冬期の除雪作業などにおいても、交通インフラを守るためには建設関連企業との連携は必要不可欠なものとなっている。

令和3年経済センサスでは、当該地域の建設業の事業所数は2,535所と集積が進んでおり、全県の約24%を占めている。また、付加価値額においても約1,171億円と全県の約33%を占め、建設業は当該地域の特性かつ主力産業の一つとなっている。

さらに、整備が進む上信越自動車道や長野自動車道などの高速交通網を活用することにより、建設資材・建築車両等の輸送量・輸送効率の拡大が期待できると共に、災害時の物資運搬・復旧用機械車両の運送などにおいて、地域経済活性化や地域のくらしと安全確保に大きく寄与するものと思慮されることから、県及び市町村は、上信越自動車道や長野自動車道などの交通インフラを活用した建設関連分野の地域経済牽引事業を促進する。

## 6 地域経済牽引事業の促進に資する制度の整備、公共データの民間公開の推進その他の地域経済牽引事業の促進に必要な事業環境の整備に関する事項

### (1) 総論

地域の特性を生かして、地域経済牽引事業を支援していくためには、地域の事業者のニーズをしっかりと把握し、適切な事業環境の整備を行っていく必要がある。事業者ニーズを踏まえた各種事業環境整備に当たっては、国の支援策も併せて活用し、積極的な対応で事業コストの低減や本区域にしかない強みを創出する。

### (2) 制度の整備に関する事項

#### ①不動産取得税、固定資産税の減免措置の創設

活発な設備投資が実施されるよう、一定の要件を課した上で、不動産取得税等の減税措置に関する条例の継続又は制定を検討する。

#### ②用地、建物、償却資産の取得に係る助成制度

活発な設備投資が実施されるよう、一定の要件を課した上で、用地や建物、償却資産の取得に対する助成制度や、固定資産税相当額を助成する制度を検討する。

#### ③地方創生関係施策

デジタル田園都市国家構想交付金等の活用を視野に、「電子部品・デバイス関連、機械器具製造業、素材産業、加工組立型産業など製造業の集積を活用した成長ものづくり分野」、「IT関連産業の集積を

活用したデジタル分野」、「果樹や発酵食品等の特産物を活用した食品関連産業分野」、「バイオマスや小水力など地域に賦存する資源を活用した環境・エネルギー分野」、「善光寺、戸隠神社などの貴重な歴史文化遺産、温泉や国立公園等の観光資源を活用した観光・スポーツ・文化・まちづくり分野」、「上信越自動車道や長野自動車道などの交通インフラを活用した流通・物流関連分野」、「上信越自動車道や長野自動車道などの交通インフラを活用した建設関連分野」において、設備投資支援等による事業環境や、販路開拓の強化等を実施する予定。

(3) 情報処理の促進のための環境の整備（公共データの民間公開に関する事項等）

①産業用地情報の逐次開示

地域の産業用地情報についてインターネットで公表するなど、必要な人が必要な時に容易に閲覧できる環境を整備する。

②公設試験場が有する研究成果、知的財産等の情報提供

地域企業の技術力向上のために、公設試験研究機関が保有している情報であって資料として開示している情報について提供を行うとともに、その活用方法について助言を行う。

(4) 事業者からの事業環境整備の提案への対応

長野県長野地域振興局内、長野市商工観光部内、須坂市産業振興部内、千曲市経済部内、小布施町産業振興課内、信濃町産業観光課内、飯綱町産業観光課内、高山村産業振興課内、小川村建設経済課内に事業者の抱える課題解決のためのワンストップの相談窓口を設置する。また、事業環境整備の提案を受けた場合は、長野県庁、長野市役所、須坂市役所、千曲市役所、小布施町役場、信濃町役場、飯綱町役場、高山村役場、小川村役場、支援機関、関係団体と連携して対応する。

(5) その他の事業環境整備に関する事項

①企業ニーズに応じた用地の確保、用地情報の収集・提供

本区域内には、産業団地が不足している地域や、工場跡地を活用した企業立地がみられる。このため、企業ニーズや地域の特性に応じた新規産業団地等の整備を促進するとともに、企業立地のための用地情報の収集と提供を実施する。

県、市町村が連携して、地域未来投資促進法の土地利用調整制度を活用した、事業者ニーズを踏まえた産業用地の確保を図る。

②インフラの整備

産業団地等にアクセスする国県道の整備促進を図る。その際、他県と連携してさらなる産業振興の活性化を図るため、広域的地域活性化基盤整備計画との連携も併せて検討する。

③貸工場・研究開発施設の整備等の検討

本区域の中小企業においては、設備投資を軽減するため、用地取得を伴わずに操業できる貸工場や研究開発施設の要求があることから、これらの整備・利活用についても検討する。

長野市が信州大学と共同で建設した長野市ものづくり支援センター（U F O N a g a n o）にはクリーンルームが整備されており、ナノテクや電子デバイス研究開発の拠点として利用されている。

さらに、信州大学工学部が経済産業省等の支援を受けて工学部内に建設した信州科学技術総合振興センター（S A S T e c）には、貸し工場、レンタルラボが整備され、人材育成を含めたバイオマス・食品関連産業、先端新素材、IT・組込み機器関連産業等の創業・試作開発の拠点として利用されていることから、今後もより利用しやすく、効率的な運営を検討する。

#### ④スタートアップへの支援（事業者の成長促進等）

県、金融機関や商工団体等、先輩起業家との連携による創業支援拠点「信州スタートアップステーション（SSS）」において、創業・新規事業創出、事業承継での課題解決を目指し、個別相談・スタートアップセッション（セミナーなど）・スタートアップサタデー（ビジネスプラン作成等伴走支援）・アクセラレーションプログラム（経営課題への短期集中伴走支援）により支援する。日本一創業しやすい県の実現に向けて、「信州スタートアップステーション（SSS）」におけるスタートアップ・エコシステムの機能を強化し、県内スタートアップへの投資の促進や社内ベンチャーによる起業等を支援する。

また、長野県が設置している研究開発支援施設「長野県創業支援センター」において、創業者や創業希望者又は新たな分野の研究開発に挑戦し、新しい事業部署の立ち上げに取り組む中小企業者を支援する。「長野県創業支援センター」は長野県の技術支援拠点である長野県工業技術総合センターに併設されており、同センター職員による技術的支援のほか、創業者支援スタッフや長野県産業振興機構等の協力により経営面の支援も行い、技術・経営の両面からスタートアップ支援を行う。

#### ⑤地域における重要産業のサプライチェーンの構築・強靱化の支援

世界で稼げる・世界で通用する産業の創出・振興を図るため、「長野県産業振興プラン（令和5年3月）」に基づき、健康・医療、環境・エネルギー、次世代交通、食品、ITの産業分野を支援するとともに、世界的な潮流を踏まえた販路拡大支援により、EV関連部品などのグローバルサプライチェーンへの参入を促進するため、産業振興機構、独立行政法人日本貿易振興機構（ジェトロ）等と連携した海外の市場調査や戦略的な販路開拓の支援を行うとともに、従来の海外フェア・商談会の開催、展示会への出展等による販路拡大支援に加え、越境ECを活用した販路拡大や、成長市場等における新たな販路開拓を支援する。

#### ⑥人材確保に向けた支援（人材育成・確保支援）

本県の基幹産業である「ものづくり分野」やニーズの高い「情報分野」を中心とした人材確保・育成に向けて、「長野県産業人材育成プラン2.0（令和3年）」を策定し、デジタル人材育成の強化、リカレント教育の充実、若者が技能者を目指す社会づくりといった社会経済環境の変化に適応できる産業人材の育成を進める。

#### ⑦賃上げ促進（賃上げ促進支援）

国・地方公共団体・経済団体等で価格転嫁の円滑化や賃上げ促進に関する協定締結又は共同宣言の

実施。

⑧GXの促進支援

(ア) 2050年度までに二酸化炭素排出量の実質ゼロを目指す「長野県ゼロカーボン戦略」を令和3年6月に策定し、事業者が排出する温室効果ガス(カーボン)の排出量削減、再生可能エネルギーの普及拡大を支援する。

(イ) 県又は市町村では、事業者等が環境への取組として、生産性の向上、品質制度の向上のための各種技術改善及び現場改善を行う事業に対し、助成支援や温室効果ガスの排出量の見える化などの技術的支援をする。

⑨DXの促進支援

長野県では、IT技術を活用する高付加価値型企業の集積形成を目指し「信州ITバレー構想」を令和元年9月に策定した。また、産学官連携による推進体制として「信州ITバレー推進協議会」を設置し、「ITビジネス創出・誘発(IT企業の開発力向上やビジネス創出支援の強化)」「産業DXの推進(すべての産業のDX推進)」「人材育成・確保(グローバルに活躍するIT人材の育成・誘致)」を柱に、地域社会全体によるDXへの取組をさらに加速するため、県内ITベンダーとユーザー企業とのビジネスマッチング支援活動や関係自治体との連携、補助事業申請、専門家派遣への伴走支援等を行う。

また、長野市においても、DXに取り組む企業の掘り起こしと横展開に向けた個社支援や補助金の制度を設けているほか、コーディネータが企業のDX課題とソリューションを結びつける、地域DX推進プラットフォームの創設を予定している。

(6) 実施スケジュール

取組事項	令和6年度 (初年度)	令和7年度から 令和9年度	令和10年度 (最終年度)
<b>【制度の整備】</b>			
①不動産取得税、固定資産税の減免措置の創設	・整備済自治体：制度継続 ・未整備自治体：制度検討	運用	運用
②用地、建物、償却資産の取得に係る助成制度	・整備済自治体：制度継続 ・未整備自治体：制度検討	運用	運用
③デジタル田園都市国家構想交付金等の活用	交付金の活用検討	交付金申請、事業実施	交付金の活用
<b>【情報処理の促進のための環境整備(公共データの民間公開等)】</b>			
①産業用地情報の逐次開示	運用(継続)	運用	運用
②公設試験場が有する研究成果、知的財産等の情報提供	運用(継続)	運用	運用
<b>【事業者からの事業環境整備の提案への対応】</b>			
①相談窓口の設置	運用(継続)	運用	運用
<b>【その他】</b>			



①企業ニーズに応じた用地の確保、用地情報の収集・提供、インフラの整備	体制の整備・拡充	運用	運用
②インフラの整備	調査・関係機関との調整等	・調査・関係機関との調整等 ・整備促進	整備促進
③貸工場・研究開発施設の整備等の検討	運営方法の検討	運営	運営
④スタートアップへの支援	運用	運用	運用
⑤地域における重要産業のサプライチェーンの構築・強靱化の支援	検討・運用	運用	運用
⑥人材確保に向けた支援	運用	運用	運用
⑦賃上げ促進	運用	運用	運用
⑧GXの促進支援	検討・運用	運用	運用
⑨DXの促進支援	検討・運用	運用	運用

## 7 地域経済牽引支援機関が行う支援の事業の内容及び実施方法に関する事項

### (1) 支援の事業の方向性

地域一体となった地域経済牽引事業の促進に当たっては、長野県工業技術総合センター、長野県産業振興機構をはじめとする産業支援機関、信州大学や平成30年4月に開校した長野県立大学などの高等教育機関、商工会議所や商工会など地域に存在する支援機関がそれぞれの能力を十分に連携して支援の効果を最大限発揮する必要がある。

また、長野県では、令和5年3月に策定した「長野県産業振興プラン」において、これまで注力してきた健康・医療、環境・エネルギー、次世代交通、食品、IT分野については継続して支援を行いつつDX、GX、LXといった社会や価値観の変化を「稼ぐ力」の向上に向けた原動力と捉え、重点支援を通じて、地域の資源活用や課題解決と組み合わせた事業展開を図るとともに、企業がこれらの変化に柔軟に対応できるよう支援する。

特にDX、GXに係る重点プロジェクトとして、地域の課題解決をテーマとした一人乗りEVや無人電動航空機システム等といった電動モビリティの開発と実証を通じて、世界的な電動化の潮流に対応できる県内企業を育成する他、自動車メーカーのEVシフトの動きを踏まえ、EV部品の技術的課題の探索や、技術製品開発・販路開拓の支援を通じて、企業のEV関連産業の新規参入や事業拡大を目指す。

### (2) 地域経済牽引支援機関が行う支援の事業の内容及び実施方法

#### ①長野県工業技術総合センター

長野県では、長野県工業技術総合センターにおいて、企業からの依頼試験、施設利用、先導的研究

開発等を行っており、高機能かつ高精度な測定・分析機器（信頼性評価装置、金属材料分析装置、食品分析機器等）を導入しており、今後成長が期待される「電子・半導体」、「環境・エネルギー」、「次世代交通」「倉庫・物流」等の分野に係る新技術、新製品開発を促進するための技術支援を進める。

#### ②長野県産業振興機構

長野県産業振興機構では、新産業創出支援本部（構成：次世代産業部、グリーンイノベーション推進部、ITバレー推進部、信州医療機器事業化開発センター、航空機産業支援センター）を設置し、グリーンイノベーションをはじめ、新素材の活用普及、メディカル関連機器のブランド化等、産学官連携による研究開発の推進により地域産業の高度化と新産業の創出を支援するとともに、県内の中小企業のマーケティング力強化を目指し設置したマーケティング支援部が、新たに立地する企業と既存企業のマッチングを強化し、経営の早期安定化や高度化を支援するなど、企画開発段階から発展段階に至るまで、またそれ以降のすべてのステージにおいて、一貫して支援する。

また、地域支援拠点の長野地域センターでは、NICE長野コラボネット等の産学官交流事業を実施し、地域産業の技術力向上を支援するとともに、次代を担うコア技術の開発や新規事業の創出に向けたコーディネート活動及び各種の研修会・セミナーの開催により人材育成や共同研究等の推進を支援する。

#### ③長野市ものづくり支援センター

長野市は、長野市ものづくり支援センター内に、地域で活動するインキュベーションマネージャー及び産学連携コーディネータを配置し、産産、産学連携による技術支援を多角的に支援する。

#### ④長野工業振興会・長野市ICT産業協議会

長野工業振興会や長野市ICT産業協議会は、企業間の交流や技術力の向上を支援する。

#### ⑤千曲市産業支援センター

千曲市は産業支援センターを設置し、研究開発支援やマーケティング支援に取り組んでおり、引き続き強化を図る。また、長野県立大学、清泉女学院大学及び清泉女学院短期大学と協定等を締結し、産学官連携を推進する。

#### ⑥ものづくりネット千曲

千曲市では、金属機械加工及びそれらに関連する企業、プラスチック金型・成形・設計及びそれらに関連する企業、食料品製造企業及びそれらに関連する企業により「ものづくりネット千曲」を組織し、産産連携による技術力向上や取引拡大のほか、「ものづくり」について次世代を担う若者に興味をもってもらう取組を推進していく。

また、加工食品を中心とした「信州千曲ブランド」認定制度を立ち上げ、産学官連携をもとに販路の拡大、技術の向上を図る。

#### ⑦信州大学工学部

スピンドバイステクノロジーセンター、木でつくる共生建築研究センター、環境調和型科学技術研究センター、グリーンマテリアル・デバイス研究開発センター、食・農産業の先端学際研究会、信州コロイド&界面科学研究会、地域ICT研究会による技術支援を進める。

特に、カーボンナノチューブの研究においては先進的な取組を行っていることから、世界トップレベルの研究者を結集し研究拠点を形成し、新規ナノカーボンの創成と応用に関する研究を集中的に行い新技術・新素材に関する企業化に向けた研究・開発を支援する。

#### ⑧信州大学・須坂市研究連携センター

須坂市は、信州大学・長野高専と包括連携協定を締結し、「信州大学・須坂市研究連携センター（SSRC）」を開設している。このSSRCを拠点として、産業コーディネータ・産業アドバイザーによる、産学官、産産、産学及び産学官金連携を推進する。また、既存の工業団体や意欲ある企業を中心とした研究会活動を推進し、企業間交流による技術力向上や研究開発、次世代経営者・技術者の人材育成などを支援する。この他、農商工観連携により6次産業化に向けた取組の支援を行う。

#### ⑨デュアルシステム協力企業会

長野県須坂創成高等学校創造工学科生徒の「地域産業を担う実践的なものづくり人材の育成」を目指し、市内外の企業が協力して就業体験・企業実習の受け入れを行い、次世代につながるものづくり分野の人材育成を支援する。

#### ⑩信州科学技術総合振興センター（SASTec）

信州大学工学部が設置した信州科学技術総合振興センター（SASTec）は、隣接する長野市ものづくり支援センターと連携し、本区域におけるイノベーション創出、人材育成を支援する。

#### ⑪長野高専

長野高専では、地域の研究会支援や企業との共同研究等を通じて、技術力向上を支援する。

#### ⑫長野県産業人材育成支援センター

長野県では、長野県ものづくり産業振興プランに基づき、新たな産業展開を担うグローバル人材・専門人材の確保、育成を進めるため、長野県産業人材育成支援センターと産業人材育成支援ネットワーク（ながの産業人材ネット）が一体となり、コーディネート機能を強化し、産学官連携による総合的な人材育成支援を図る。

併せて、キャリアアップステーション NAGANO を通して仕事や就職に役立つ「学ぶ」「キャリアを創る」そして「リカレント（学び直し）」に関する支援情報をワンストップで発信していく。

#### ⑬長野商工会議所、須坂商工会議所、千曲商工会議所、長野市商工会、信州新町商工会、戸倉上山田商工会、小布施町商工会、信濃町商工会、飯綱町商工会、高山村商工会、小川村商工会

本区域内の商工会議所や商工会では、中小企業、小規模事業者が抱える経営課題を把握し、経営指導員による巡回と相談窓口による経営支援を行う。また、企業内人材の育成・能力開発に関する各種研修

会を開催するほか、OB人材の活用を図るため、企業とのマッチングを支援する。

#### ⑭産業フェア in 信州実行委員会

当区域を含む北信地域および北陸新幹線沿線地域の様々な産業を紹介し、その技術や製品等を広く発信することで、販路開拓や新事業創出につながる産学官連携を進めるとともに、広域的な企業間ネットワークの形成を目指す。併せて地域産業を紹介することで、次世代の担い手となる若者層の雇用につなげる。

また、産業フェア in 信州では“ながのビジネス商談会”を実施し、より成果を求めた商談・交流の機会を提供することにより、新たな市場及び販路開拓を支援する。

小中学生向けには、ものづくりへの興味を持ってもらうため、ラジオ工作やプログラミング体験なども行っている。

## 8 環境の保全その他地域経済牽引事業の促進に際し配慮すべき事項

### (1) 環境の保全

新規開発を行う場合は周辺土地利用に鑑み、可能な限り自然環境に影響を与えないよう配慮し、環境関係法令の遵守や環境保全・環境負荷の低減に向けた十分な配慮を行い、地域経済牽引事業の活動においては環境保全に配慮し、地域社会との調和を図っていくものとする。

特に、大規模な地域経済牽引事業を行うこととなった場合には、当該事業の活動等が住民の理解を得られるよう、必要に応じて、企業、行政が連携して住民説明会等を実施するなど、周辺住民の理解を求めていく。

また、廃棄物の減量・リサイクルの積極的な推進や自然エネルギーの利活用等の温暖化対策について、必要な情報を提供するとともに、廃棄物の不法投棄を許さない環境づくりのための広報啓発活動を推進し、地域における環境等に対する規範意識の向上を目指す。

なお、本計画は公園計画との整合を図り、長野県環境部との調整を行ったうえで策定したものであり、国立・県立公園内において地域経済牽引事業計画を承認する際には、事前に環境省地方環境事務局及び長野県環境部と調整を図ることとする。

また、環境保全上重要な地域に促進区域を設定する場合、整備の実施に当たって、多様な野生動植物の生息・生育に十分配慮し、希少な野生動植物種が確認された場合には、長野県環境部と十分調整を図りつつ、専門家の指導・助言を踏まえて、生息等への影響がないよう十分配慮して行う。

### (2) 安全な住民生活の保全

地域の安全と平穏の確保は、環境保全と同様、地域の発展にとって欠かすことのできない要素である。犯罪及び事故のない安全で安心して暮らせる地域社会をつくるため、犯罪・事故の発生防止に向けた啓発などにより住民一人ひとりの防犯意識を高めるとともに、警察、学校、住民、企業の積極的な連携のもと、より一層、地域ぐるみの体制強化を図っていく。

本区域は、扇状地や盆地地形であることから、住民生活とともに企業の事業活動の安定のため、治水対策、土砂災害対策、住民の防災意識の啓発など災害に強い地域づくりを推進するとともに、犯罪及び事故防止のため、住民の理解を得ながら以下のような取り組みについても推進する。



- ・企業の事業所付近、特に車両出入口、交差点等にミラーの設置、警備員の配置等を求めていく。
- ・交通事故防止等のため、歩道の確保など、交通安全対策を進めていく。
- ・冬期における安全な交通確保のため、除雪、凍結防止剤散布等に努める。
- ・山間部における安全な通行確保のため、道路防災施設の整備に努める。
- ・地域の安全活動を推進するため、警察、自治体、防犯協会等関係機関と連携し、地域住民等が行う防犯ボランティア活動等に参加するほか、活動に必要な物品、場所等を提供するなどの支援・協力を努める。
- ・犯罪又は事故発生時における警察への連絡体制を整備する。
- ・防犯意識向上の啓発及び防犯カメラや防犯性の高い施錠等防犯設備の充実を求めていく。
- ・犯罪が起きにくい防犯性の高い道路、公園等の整備普及を図る。

### (3) その他

#### OPDCA体制の整備

区域内自治体、長野県、区域内商工会議所及び商工会、信州大学、長野高専、長野県産業振興機構長野センター、(一財)信州大学工学部若里会、(一財)長野経済研究所、職業訓練法人長野地域職業訓練協会で、長野地域経済牽引事業促進協議会を組織する。年1回、長野地域経済牽引事業促進協議会を開催し、基本計画と承認地域経済牽引事業計画に関するレビューを実施する。その結果に基づいて本計画の効果の検証と事業の見直しを行う。

## 9 地域経済牽引事業の促進を図るための土地利用の調整を行う場合にあっては、その基本的な事項

### (1) 総論

#### (農地および市街化調整区域の範囲)

重点促進区域3、4、5の区域内においては、次のとおり農地や市街化調整区域が存在するため、これらの地域において地域経済牽引事業を実施する場合は、土地利用調整計画を策定する必要がある。

#### (農地)

※別表1 参照

#### (市街化調整区域)

※別表2 参照

#### (地区内における公共施設整備の状況)

#### 【重点促進区域3】

本重点促進区域内においては、道路、河川、上下水道、電気、学校、保育園、地域公民館等の公共施設が整備されている。そのため、今後新たに大規模な公共施設整備を行う必要はない。

#### 【重点促進区域 4】

本区域の至近には、国道、県道、上下水道等のインフラがすでに整備されている。これらを有効に活用するために計画されている公共施設整備は行うが、新たに大規模な公共施設整備を行う予定はない。

#### 【重点促進区域 5】

本重点促進区域の至近には、道路、水路、上下水道等のインフラがすでに整備されており、区域内で地域経済牽引事業の実施に当たり必要となるインフラ整備を事業者が行うほか、これらを有効に活用するために計画されている公共施設整備は行うが、新たに大規模な公共施設整備を行う予定はない。

(地域内の遊休地等の状況等)

#### 【重点促進区域 3】

須坂市内においては、現在のところ、産業用途に活用できる遊休地等は存在しない（令和5年工場適地調査）。今後、遊休地等が確認され、これらの地域において地域経済牽引事業を実施する場合は、これら遊休地等を優先的に活用することとする。

#### 【重点促進区域 4】

千曲市内の都市計画の工業系用途地域については、工業専用地域が2地区、工業地域が5地区あり、工場適地も1箇所存在する。

これら既存の工業地の空工業地に遊休地等は、屋代工業団地、新田工業団地にそれぞれ5ha程度存在し、その活用を優先したいが、近年、製造業や小売業等の企業の進出や住宅地等による宅地化が進展し、まとまった土地が減少し、空工業地が点在してしまっている状況である。これら遊休地については、小規模工業用地を求める企業の進出を促していく方針であるが、地域経済牽引事業の実施に必要な1ha以上の一団の土地の確保が困難である。

また、農村地域への産業の導入の促進等に関する法律に基づいた産業導入地区は1地区であり、地区内に3団地がある。同団地のうち2つ（屋代工業団地及び新田工業団地）は未利用地が存在するものの、小規模な土地であり、うち1つは既に進出企業が決定しているため、同地区においても地域経済牽引事業の実施に必要な一団の土地の確保が困難であることから、やむを得ず農地も含めて重点促進区域を設定する。

なお、今後、新たに遊休地等が確認され、これらの地域において地域経済牽引事業を実施する場合は、これら遊休地等を優先的に活用することとする。

#### 【重点促進区域 5】

長野市においては、地域経済牽引事業の実施が可能な産業用地として利用可能な1ha以上のまとまった遊休地は存在しない。

なお、今後、新たに遊休地等が確認され、これらの地域において地域経済牽引事業を実施する場合は、これら遊休地等を優先的に活用することとする。

(遊休地等の地番リスト)

※別表3 参照

(他計画との調和等)

【重点促進区域3】

農地及び市街化調整区域として重点促進区域に設定された土地については、以下のとおり他計画において方針が示されている。

須坂市都市計画マスタープランの記載：

須坂市都市計画マスタープランにおいては次のように記載されている。

「既存の工業団地・産業団地を工業拠点として位置づける。須坂長野東インターチェンジ周辺地区は、すでに工業・物流、商業施設が集積する地区ですが、工業・物流機能を強化し、中心市街地と相互に連携・分担して、本市活性化を牽引する拠点地区としての役割を担います。」

なお、須坂長野東インターチェンジ周辺地区は、「新複合交流拠点」として位置付け、「すでに工業・流通・商業施設が集積する地区ですが、工業・流通機能を強化し、観光商業機能、防災機能等の導入を図る。」とすることとしている。

第六次須坂市総合計画（基本構想・前期基本計画）の記載：

第六次須坂市総合計画（基本構想・前期基本計画）においては次のように記載されている。

「須坂長野東インターチェンジ周辺地区の開発が可能となるように取組む。」

「地域経済の活性化や雇用を確保するための土地利用については、既存産業用地の活用をはじめ、須坂長野東インターチェンジ周辺地区に開発予定の物流関連産業施設・観光集客施設・ものづくり産業施設からなる新複合交流拠点の開発を中心に、周辺環境と調和した土地利用を進めます。」

須坂市人口ビジョン、まち・ひと・しごと創生総合戦略の記載：

須坂市人口ビジョン、まち・ひと・しごと創生総合戦略においては次のように記載されている。

「既存の産業団地の周辺に新たな産業団地の造成等を進める。」

また、企業誘致を推進する方針が示されている。

須坂市農業振興地域整備計画の記載：

須坂市農業振興地域整備計画においては次のように記載されている。

「農業従事者の安定的な就業を促進するため、上信越自動車道須坂長野東インターチェンジ周辺土地利用計画による流通業務団地等において、優良企業の誘致を進め農業従事者の安定的な就業機会確保と若年層の定着化を図る。」

当該区域では「デバイス関連企業や装置関連企業等の産業の集積を活用した成長ものづくり分野」、 「りんご、ぶどう等の特産物を活用した食品関連産業分野」及び「素材産業、加工組立型産業、食料品製造業の集積を活用した第4次産業革命関連分野」を推進する。具体的な事業としては、デバイス

関連企業の事業拡大、特産物を活用した農業関連企業の新規立地、素材産業企業の事業拡大が予定されている。

上記の想定している事業については、須坂市農業振興地域整備計画に示された農業従事者の安定的な就業機会確保と若年層の定着と調和が図られたものである他、その他の計画とも調和が図られたものである。

#### 【重点促進区域 4】

農地として重点促進区域に設定された土地については、以下のとおり他計画において方針が示されている。

第二次国土利用計画（千曲市計画）の記載：

第二次国土利用計画（千曲市計画）では、本重点促進区域を含む西部市街地地域の土地利用の基本方向について次のように記載し、新たな市街地の形成を明示している。

「国道 18 号バイパス東側周辺の新たに市街地を誘導する地域については、都市計画制度を適切に運用し、農業的土地利用との調和を図りながら、自然環境の保全や都市基盤整備を進めるとともに、既成市街地との都市機能のバランスに配慮した良好な市街地の形成を進めます。」「土地利用の整序・集約化を図りながら、土地利用の転換や誘導により、低・未利用地の有効利用を促進します。」

千曲市都市計画マスタープランの記載：

千曲市都市計画マスタープランでは、将来都市像と都市づくりの基本方針」について次のように記載し、交通利便性に優れた八幡地区への災害拠点創設の可能性を示唆している。

「災害発生時における危機管理体制の構築を図り、ライフラインの迅速かつ円滑な復旧作業を行い、被害や影響を最小限にとどめることのできる災害に強いまちづくりを進めます。」「八幡地区および新田地区など交通利便性に優れた地域について、工業や商業など就業機会や活力を創出する場所を産業拠点として位置づけます。」

また、本重点促進区域を含む西部市街地地域の地域づくりの目標及び地域づくり方針図について、次のように記載している。

「国道 18 号バイパス沿道においては、優良農地の確保を優先し、周辺環境に配慮しながら、地域経済の活力向上に貢献する土地利用を目指します。図中：周辺環境に配慮した産業拠点の形成（八幡工業団地、八幡地区国道 18 号バイパス沿道東、平和橋西詰南地区）「工業系用途地域指定など検討」」





第三次千曲市総合計画の記載：

第三次千曲市総合計画では、土地利用の基本方針が、次のように記載されている。

「市土利用は、懸念される人口減少と地域活力縮小の克服に向けて、「コンパクト＋ネットワーク」の視点を踏まえ都市機能を集約しつつ、地域を結ぶネットワークや産業立地による活力ある都市の形成、良好な環境・景観の創出と保全、震災や風水害などへの防災・減災対策による市民生活の安全・安心・安定の確保など、市土の量的調整と質的向上を図り、有限な資源の利用・保全に努め、より良い状態で市土を次の世代へ引き継ぐ「持続可能な土地の管理」を行います。」

千曲農業振興地域整備計画の記載：

千曲農業振興地域整備計画の土地利用の方向では次のように記載し、高速道路網が整備された地域交通の要衝地における企業立地の推進及び用地の確保のニーズを示している。

「産業立地による活力ある都市の形成など、土地利用の量的調整と質的向上を図るよう土地利用を見直していくことが重要です。」「工場用地は、高速道路網が整備され、地域交通の要衝に位置する立地条件を生かした企業誘致を推進していくため、交通便利性に優れ産業集積が見込まれる地区への用地確保が必要となっています。」

当該区域は、高速道路網などのアクセスが整い、産業拠点整備のための面積を有する区域である。また、防災機能を有する建設関連分野の産業立地が予定されており、上信越自動車道や長野自動車道などの交通インフラを活用した建設関連分野に関する地域経済牽引事業の用に供されることから、これらの方針と調和したものである。

#### 【重点促進区域5】

農地及び市街化調整区域として重点促進区域に設定された土地については、以下のとおり他計画において方針が示されている。

第五次長野市総合計画の記載：

第五次長野市総合計画では、土地利用の基本構想において土地利用の基本方針として、土地の適切な管理と有効利用を掲げ、次のように記載している。

「都市的土地利用については、地域の特性に応じて市街地では都市機能を集約し、市街地周辺地域や中山間地域では生活機能を維持するとともに、低・未利用地や既存ストックの有効利用などを促進します。」

また、同計画の後期基本計画においては、分野横断テーマ（総合戦略）のひとつとして、「産業集積の推進」について、次のように記載している。

「地域への経済波及効果の高い産業や将来の発展が見込まれるICT関連産業などの都市型産業の誘致をはじめとする企業の立地促進に取り組み、地域経済を支える産業の集積を進めます。」

長野市都市計画マスタープランの記載：

長野市都市計画マスタープランでは、本重点促進区域を含む大豆島地区について、次のように整理

している。

「地域区分：市街地縁辺部、土地利用区分：工業地、該当区域：工場や流通施設などの産業施設の集積地」

また、拠点の形成・都市機能形成方針として次のように記載している。

「高速道路インターチェンジへのアクセスが容易であるという立地特性を活かし、自然環境と調和した良好な景観の整備を進め、長野市の東の玄関口にふさわしい地域づくりを進める。」

さらに、土地利用方針として次のように記載している。

「国道 18 号線、長野須坂インター線、東外環状線沿いの工業地では、周辺の住環境と調和した、交通利便性を活かした土地利用を進める。」

長野市農業振興地域整備計画の記載：

長野市農業振興地域整備計画では、農地利用計画の土地利用の構想として次のように記載している。

「農地の持つ多面的機能の維持増進に努めながら、秩序ある土地利用の誘導を図っていきます。」

本重点促進区域では、成長分野である電子部品・デバイス関連の製造業、交通インフラを活用した建設関連分野及び、それらの産業活動を支える物流・流通関連分野の地域経済牽引事業の実施を予定しており、秩序ある土地利用により交通利便性を活かした地域経済を支える産業集積を図るものことから、これらの方針と調和したものである。

## （２）土地の農業上の利用との調整に関し必要な事項

### 【重点促進区域 3】

土地利用調整区域については、工場適地や業務用地を優先して設定することとする。また、土地利用調整区域への立地を想定していた事業者が立地を取りやめる、立地した事業者がその後すぐに撤退する等の事態が生じないよう、具体的な立地ニーズや事業の見通しを踏まえて区域を設定する。やむを得ず土地利用調整区域に農地を含める場合においては、土地利用調整区域を設定する際に、下記の方針により土地利用調整を行うこととする。

#### ① 農用地区域外での開発を優先すること

重点促進区域内の市街化区域、農振白地区域など農用地区域以外の地域を優先して設定することとする。

#### ② 周辺の土地の農業上の効率的かつ総合的な利用に支障が生じないようにすること

須坂市には、集団的農地がある。

土地利用調整区域を設定するに当たっては、農業振興地域整備計画の農用地区域の設定状況を踏まえて、集団的農地の中央部に他の用途の土地が介在することにより高性能機械による営農に支障が生じる場合や、小規模の開発行為がまとまりなく行われることにより、農業生産基盤整備事業や農地流動化施策への支障が生じる場合は、そうした土地を避けて設定する。

また、農地において地域経済牽引事業の用に供する施設を整備することにより、農業経営基盤強化促進法第 19 条第 1 項に規定する地域計画（以下「地域計画」という。）の区域内に他の用途の土地が

介在することとなり、当該地域計画に定められた農作物の生産振興や産地形成、当該地域計画に定められた効率的かつ安定的な農業経営を営む者に対する農用地の利用の集積及び農用地の集団化に関する目標等の地域計画の達成に支障が生ずることがないように実施する。

③ 面積規模が最小限であること

土地利用調整区域を設定するに当たっては、見込まれる事業用地の面積を踏まえて、必要最小限の区域を設定する。

④ 面的整備を実施した地域を含めないこと

須崎市では、工事完了後8年未経過のほ場整備事業等の面的整備は行われていない。

土地利用調整区域を設定するに当たって、面的整備事業を実施した地域及び予定されている農地については、工事が完了した年度の翌年度の初日から起算して8年を経過しない間は、設定しない。

⑤ 農地中間管理機構関連の取組に支障が生じないようにすること

本区域においては、農業生産基盤整備事業の実施状況は別表4のとおりであり、また、新たな農業生産基盤整備事業の実施予定はない。

農地中間管理機構関連事業の対象農地については、以下の方針にて取り扱う。

- ・ 農地中間管理権の存続期間中は土地利用調整区域に含めない。
- ・ 農地中間管理機構関連事業を行う予定のあることが公にされている農地についても土地利用調整区域に含めない。
- ・ 農地中間管理権の存続期間が満了した農地についても、上記①から③までの考え方にに基づき、やむを得ない場合でなければ土地利用調整区域に含めない。

【重点促進区域4】

土地利用調整区域については、工場適地や業務用地を優先して設定することとする。また、土地利用調整区域への立地を想定していた事業者が立地を取りやめる、立地した事業者がその後すぐに撤退する等の事態が生じないよう、具体的な立地ニーズや事業の見通しを踏まえて区域を設定する。やむを得ず土地利用調整区域に農地を含める場合においては、土地利用調整区域を設定する際に、下記の方針により土地利用調整を行うこととする。

① 農用地区域外での開発を優先すること

都市計画法に定める用途地域のうち工業系の用途地域内、工場適地内、農振地域以外、農振白地区域など農用地区域以外の地域を優先して設定することとする。

② 周辺の土地の農業上の効率的かつ総合的な利用に支障が生じないようにすること

千曲市には、集団的農地がある。

土地利用調整区域を設定するに当たっては、農業振興地域整備計画の農用地区域の設定状況を踏まえて、集団的農地の中央部に他の用途の土地が介在することにより高性能機械による営農に支障が生じる場合や、小規模の開発行為がまとまりなく行われることにより、農業生産基盤整備事業や農地流動化施策への支障が生じる場合は、そうした土地を避けて設定する。

また、農地において地域経済牽引事業の用に供する施設を整備することにより、農業経営基盤強化促進法第19条第1項に規定する地域計画（以下「地域計画」という。）の区域内に他の用途の土地が介在することとなり、当該地域計画に定められた農作物の生産振興や産地形成、当該地域計画に定められた効率的かつ安定的な農業経営を営む者に対する農用地の利用の集積及び農用地の集団化に関

する目標等の地域計画の達成に支障が生ずることがないように実施する。

③ 面積規模が最小限であること

土地利用調整区域を設定するに当たっては、見込まれる事業用地の面積を踏まえて、必要最小限の区域を設定する。

④ 面的整備を実施した地域を含めないこと

本区域では、工事完了後8年未経過のほ場整備事業等の面的整備は行われていない。

土地利用調整区域を設定するに当たって、面的整備事業を実施した地域及び予定されている農地については、工事が完了した年度の翌年度の初日から起算して8年を経過しない間は、設定しない。

⑤ 農地中間管理機構関連の取組に支障が生じないようにすること

千曲市の重点促進区域4においては、農業生産基盤整備事業の実施はなく、新たな事業実施予定もないが、区域外西側においては過去に事業を実施した経過がある。

農地中間管理機構関連事業の対象農地については、以下の方針にて取り扱う。

- ・農地中間管理権の存続期間中は土地利用調整区域に含めない。
- ・農地中間管理機構関連事業を行う予定のあることが公にされている農地についても土地利用調整区域に含めない。
- ・農地中間管理権の存続期間が満了した農地についても、上記①から③までの考え方にに基づき、やむを得ない場合でなければ土地利用調整区域に含めない。

【重点促進区域5】

土地利用調整区域については、工場適地や業務用地を優先して設定することとする。また、土地利用調整区域への立地を想定していた事業者が立地を取りやめる、立地した事業者がその後すぐに撤退する等の事態が生じないよう、具体的な立地ニーズや事業の見通しを踏まえて区域を設定する。やむを得ず土地利用調整区域に農地を含める場合においては、土地利用調整区域を設定する際に、下記の方針により土地利用調整を行うこととする。

① 農用地区域外での開発を優先すること

重点促進区域内の市街化区域、農振白地区域など農用地区域以外の地域を優先して設定することとする。

② 周辺の土地の農業上の効率的かつ総合的な利用に支障が生じないようにすること

土地利用調整区域を設定するに当たっては、農業振興地域整備計画の農用地区域の設定状況を踏まえて、集团的農地の中央部に他の用途の土地が介在することにより高性能機械による営農に支障が生じる場合や、小規模の開発行為がまとまりなく行われることにより、農業生産基盤整備事業や農地流動化施策への支障が生じる場合は、そうした土地を避けて設定する。

また、農地において地域経済牽引事業の用に供する施設を整備することにより、農業経営基盤強化促進法第19条第1項に規定する地域計画（以下「地域計画」という。）の区域内に他の用途の土地が介在することとなり、当該地域計画に定められた農作物の生産振興や産地形成、当該地域計画に定められた効率的かつ安定的な農業経営を営む者に対する農用地の利用の集積及び農用地の集団化に関する目標等の地域計画の達成に支障が生ずることがないように実施する。

③ 面積規模が最小限であること

土地利用調整区域を設定するに当たっては、見込まれる事業用地の面積を踏まえて、必要最小限の



区域を設定する。

④ 面的整備を実施した地域を含めないこと

本区域内では、工事完了後8年未経過のほ場整備事業等の面的整備は行われていない。

土地利用調整区域を設定するに当たって、面的整備事業を実施した地域及び予定されている農地については、工事が完了した年度の翌年度の初日から起算して8年を経過しない間は、設定しない。

⑤ 農地中間管理機構関連の取組に支障が生じないようにすること

本区域においては、農業生産基盤整備事業の実施状況は別表4のとおりであり、また、新たな農業生産基盤整備事業の実施予定はない。

農地中間管理機構関連事業の対象農地については、以下の方針にて取り扱う。

- ・ 農地中間管理権の存続期間中は土地利用調整区域に含めない。
- ・ 農地中間管理機構関連事業を行う予定のあることが公にされている農地についても土地利用調整区域に含めない。
- ・ 農地中間管理権の存続期間が満了した農地についても、上記①から③までの考え方に基づき、やむを得ない場合でなければ土地利用調整区域に含めない。

(3) 市街化調整区域における土地利用の調整に関し必要な事項

本制度を活用した市街化調整区域における土地利用調整は行わない。

## 10 計画期間

本計画の計画期間は、計画同意の日から令和10年度末日までとする。なお、長野県長野地域基本計画（平成29年12月22日から令和6年3月21日）に基づき法第11条第3項の規定による同意（法第12条第1項の規定による変更の同意を含む。）を受けた土地利用調整計画に関する変更の同意及び法第13条第4項の規定による承認（法第14条第3項の規定による変更の承認を含む。）を受けた承認地域経済牽引事業計画に関する変更の承認及び承認の取消しについて、当該同意基本計画の失効後も、なお従前の例による。

## 重点促進区域内の農地 3,353 筆 リスト

## 別表 1

大字	地番		枝番	井上	802			井上	844	-	1
井上	755			井上	803			井上	845	-	1
井上	756	-	2	井上	804	-	1	井上	845	-	2
井上	757	-	1	井上	805	-	1	井上	846	-	1
井上	758	-	1	井上	814	-	1	井上	847	-	1
井上	759	-	1	井上	815	-	1	井上	848	-	1
井上	760	-	2	井上	816	-	1	井上	849	-	1
井上	761	-	1	井上	817			井上	850	-	1
井上	762	-	1	井上	818			井上	850	-	2
井上	763	-	1	井上	819	-	1	井上	854	-	1
井上	779	-	1	井上	820			井上	855		
井上	780	-	1	井上	821	-	1	井上	856		
井上	781			井上	822	-	1	井上	857		
井上	782			井上	823			井上	858		
井上	783			井上	824			井上	859		
井上	784			井上	825	-	1	井上	860		
井上	785			井上	826	-	1	井上	861		
井上	786			井上	827	-	1	井上	862		
井上	787			井上	828			井上	863		
井上	788			井上	829			井上	864		
井上	789			井上	830			井上	865		
井上	790			井上	831			井上	866		
井上	791			井上	832			井上	867		
井上	792			井上	833	-	1	井上	868		
井上	793			井上	834	-	1	井上	869		
井上	794	-	1	井上	835	-	1	井上	870		
井上	794	-	3	井上	836	-	1	井上	871		
井上	795			井上	837	-	1	井上	872		
井上	796			井上	838	-	2	井上	873		
井上	797			井上	839	-	1	井上	874		
井上	798			井上	840	-	1	井上	875		
井上	799			井上	841	-	1	井上	876		
井上	800			井上	842	-	1	井上	877		
井上	801			井上	843	-	1	井上	878	-	1

井上	879	-	1
井上	880	-	1
井上	880	-	2
井上	881	-	1
井上	882	-	1
井上	883	-	1
井上	884	-	1
井上	885	-	1
井上	886	-	1
井上	887	-	1
井上	888	-	1
井上	889	-	1
井上	890	-	2
井上	891	-	1
井上	892	-	1
井上	893	-	1
井上	894	-	1
井上	895	-	1
井上	896	-	1
井上	897	-	1
井上	898	-	1
井上	899	-	1
井上	900	-	1
井上	901	-	1
井上	902	-	2
井上	903		
井上	904		
井上	905		
井上	906		
井上	907		
井上	908		
井上	909		
井上	910	-	1
井上	910	-	2

井上	911		
井上	912		
井上	913		
井上	914		
井上	915		
井上	916		
井上	917		
井上	918		
井上	919		
井上	920		
井上	921		
井上	922		
井上	923		
井上	924		
井上	925		
井上	926	-	1
井上	927		
井上	928	-	2
井上	929	-	1
井上	930	-	1
井上	931	-	1
井上	932	-	1
井上	932	-	2
井上	933	-	1
井上	934	-	1
井上	935	-	1
井上	936	-	1
井上	937	-	1
井上	938	-	1
井上	939	-	1
井上	940	-	2
井上	941	-	1
井上	942	-	1
井上	943	-	1

井上	944	-	1
井上	945	-	1
井上	946	-	1
井上	947	-	1
井上	947	-	2
井上	948	-	1
井上	949	-	1
井上	950	-	1
井上	951	-	1
井上	952	-	1
井上	953	-	1
井上	954	-	3
井上	955	-	1
井上	956	-	1
井上	957	-	1
井上	958	-	1
井上	959	-	1
井上	960	-	1
井上	961	-	1
井上	963	-	1
井上	964	-	1
井上	965	-	1
井上	966	-	1
井上	967	-	1
井上	968	-	1
井上	969	-	1
井上	970	-	3
井上	971	-	1
井上	972	-	1
井上	973	-	1
井上	974	-	1
井上	975	-	1
井上	975	-	2
井上	976	-	1

別表 1-2

井上	977	-	1
井上	978	-	1
井上	979	-	1
井上	980	-	1
井上	981	-	1
井上	982	-	1
井上	983	-	1
井上	984	-	1
井上	985	-	1
井上	986	-	1
井上	987	-	1
井上	988	-	1
井上	989	-	1
井上	990	-	1
井上	991	-	1
井上	992	-	1
井上	993	-	1
井上	994	-	1
井上	995	-	1
井上	995	-	2
井上	996	-	1
井上	997	-	1
井上	998	-	1
井上	999	-	1
井上	1000	-	2
井上	1001	-	1
井上	1002	-	1
井上	1003	-	1
井上	1004	-	1
井上	1005	-	1
井上	1006	-	1
井上	1007	-	1
井上	1008	-	1
井上	1009	-	1
井上	1010	-	2
井上	1011	-	1
井上	1012	-	1
井上	1013		
井上	1014		
井上	1015		
井上	1016		
井上	1017		
井上	1018		
井上	1019		
井上	1020		
井上	1021		
井上	1022		
井上	1023		
井上	1024	-	1
井上	1024	-	2
井上	1025		
井上	1025		
井上	1026		
井上	1027		
井上	1028	-	3
井上	1029	-	1
井上	1030	-	1
井上	1031	-	1
井上	1032	-	1
井上	1033	-	2
井上	1034	-	1
井上	1035	-	1
井上	1036	-	1
井上	1036	-	3
井上	1036	-	4
井上	1037	-	1
井上	1038	-	1
井上	1039	-	1
井上	1040	-	1
井上	1041	-	1
井上	1042	-	1
井上	1043	-	1
井上	1044	-	1
井上	1045	-	1
井上	1046	-	1
井上	1047	-	1
井上	1048	-	1
井上	1049	-	1
井上	1050	-	2
井上	1051	-	1
井上	1051	-	2
井上	1052	-	1
井上	1053	-	1
井上	1054	-	3
井上	1055	-	2
井上	1056	-	2
井上	1057	-	1
井上	1058	-	1
井上	1059	-	1
井上	1060	-	1
井上	1061	-	1
井上	1062	-	1
井上	1063	-	1
井上	1064	-	1
井上	1065	-	1
井上	1066	-	1
井上	1067	-	1
井上	1067	-	2
井上	1067	-	5
井上	1068	-	1
井上	1069	-	1
井上	1072	-	1

別表 1-3

井上	1073	-	1
井上	1074	-	1
井上	1075	-	1
井上	1076	-	1
井上	1077	-	1
井上	1078	-	1
井上	1079	-	1
井上	1080	-	1
井上	1081	-	1
井上	1082	-	1
井上	1083	-	1
井上	1088	-	1
井上	1089	-	1
井上	1090	-	1
井上	1091	-	1
井上	1092	-	1
井上	1092	-	2
井上	1093	-	1
井上	1094	-	1
井上	1095	-	1
井上	1095	-	2
井上	1096	-	1
井上	1097	-	1
井上	1098	-	1
井上	1099	-	1
井上	1100	-	1
井上	1101	-	1
井上	1102	-	2
井上	1103		
井上	1104	-	2
井上	1105	-	1
井上	1106	-	1
井上	1107	-	1
井上	1108	-	1
井上	1109	-	1
井上	1110	-	1
井上	1111	-	1
井上	1112	-	1
井上	1113	-	1
井上	1114	-	1
井上	1115	-	1
井上	1116	-	1
井上	1117	-	1
井上	1118	-	1
井上	1119	-	4
井上	1121	-	1
井上	1122	-	1
井上	1123	-	1
井上	1124	-	1
井上	1125	-	1
井上	1126	-	1
井上	1126	-	2
井上	1127	-	1
井上	1128	-	1
井上	1129	-	1
井上	1130	-	1
井上	1131	-	1
井上	1132	-	1
井上	1133	-	1
井上	1134	-	1
井上	1135	-	1
井上	1136	-	1
井上	1137		
井上	1138		
井上	1138		
井上	1139	-	2
井上	1140	-	1
井上	1142		
井上	1143		
井上	1144	-	1
井上	1145	-	1
井上	1146	-	1
井上	1147	-	1
井上	1147	-	3
井上	1148	-	1
井上	1149	-	1
井上	1149	-	3
井上	1149	-	6
井上	1150	-	1
井上	1150	-	3
井上	1151	-	1
井上	1152	-	1
井上	1152	-	3
井上	1153	-	1
井上	1153	-	3
井上	1154		
井上	1155		
井上	1156		
井上	1157	-	1
井上	1157	-	2
井上	1158		
井上	1159		
井上	1160		
井上	1161	-	1
井上	1161		
井上	1162	-	1
井上	1162	-	2
井上	1163		
井上	1164		
井上	1165		
井上	1166	-	1
井上	1166	-	2

別表 1-4



井上	1167	-	1
井上	1168	-	1
井上	1169	-	1
井上	1170	-	1
井上	1170	-	3
井上	1171	-	1
井上	1171	-	口
井上	1172		
井上	1173		
井上	1174		
井上	1175	-	1
井上	1175	-	2
井上	1176		
井上	1177		
井上	1178	-	1
井上	1178	-	6
井上	1179		
井上	1180	-	2
井上	1180	-	3
井上	1180	-	5
井上	1180	-	6
井上	1181	-	3
井上	1181	-	3
井上	1181	-	4
井上	1182		
井上	1183	-	5
井上	1183	-	イ
井上	1183	-	口
井上	1184	-	1
井上	1184	-	3
井上	1185		
井上	1186		
井上	1187	-	1
井上	1188	-	2
井上	1188	-	3
井上	1189		
井上	1190	-	イ
井上	1190	-	口
井上	1191		
井上	1192		
井上	1193	-	1
井上	1194	-	2
井上	1195	-	1
井上	1195	-	9
井上	1196	-	4
井上	1197	-	4
井上	1199		
井上	1206	-	1
井上	1207	-	1
井上	1209	-	1
井上	1210	-	1
井上	1211	-	3
井上	1211	-	6
井上	1212	-	1
井上	1213	-	4
井上	1214	-	1
井上	1215	-	1
井上	1215	-	2
井上	1215	-	7
井上	1220		
井上	1221		
井上	1222	-	1
井上	1223		
井上	1224		
井上	1225		
井上	1225		
井上	1229	-	3
井上	1231	-	2
井上	1232	-	3
井上	1232	-	4
井上	1233		
井上	1234	-	1
井上	1234	-	2
井上	1234	-	5
井上	1235	-	2
井上	1236	-	1
井上	1236	-	3
井上	1237	-	1
井上	1238	-	1
井上	1238	-	2
井上	1239	-	1
井上	1240	-	1
井上	1240	-	3
井上	1241	-	1
井上	1242	-	1
井上	1243	-	1
井上	1244	-	1
井上	1244	-	4
井上	1245	-	1
井上	1246	-	1
井上	1247	-	1
井上	1248	-	1
井上	1249	-	1
井上	1250	-	1
井上	1251	-	1
井上	1252	-	1
井上	1253	-	1
井上	1254	-	1
井上	1255	-	1
井上	1256	-	1
井上	1256	-	3
井上	1257	-	1

別表 1-5

井上	1258	-	2
井上	1259	-	1
井上	1263	-	1
井上	1264	-	3
井上	1267	-	1
井上	1268	-	1
井上	1269	-	1
井上	1271	-	1
井上	1272		
井上	1273		
井上	1274	-	1
井上	1275	-	1
井上	1276		
井上	1277		
井上	1278	-	1
井上	1278	-	2
井上	1297	-	1
井上	1299	-	3
井上	1300	-	1
井上	1301		
井上	1302	-	1
井上	1303	-	1
井上	1304	-	2
井上	1305	-	2
井上	1306		
井上	1307		
井上	1308	-	4
井上	1309	-	3
井上	1310		
井上	1310		
井上	1311		
井上	1312	-	3
井上	1313	-	3
井上	1314	-	1
井上	1315	-	1
井上	1315	-	3
井上	1316	-	1
井上	1317		
井上	1318		
井上	1319	-	3
井上	1319		
井上	1321	-	4
井上	1321		
井上	1323	-	1
井上	1324	-	1
井上	1324	-	2
井上	1325	-	2
井上	1325	-	3
井上	1326		
井上	1327	-	2
井上	1327	-	3
井上	1327		
井上	1328		
井上	1329		
井上	1330		
井上	1331		
井上	1332	-	1
井上	1333	-	2
井上	1334	-	2
井上	1337	-	1
井上	1338		
井上	1341		
井上	1342		
井上	1343		
井上	1344		
井上	1345		
井上	1346	-	1
井上	1346		
井上	1347	-	1
井上	1347	-	2
井上	1347	-	3
井上	1348		
井上	1349		
井上	1350		
井上	1350		
井上	1351		
井上	1352	-	1
井上	1366	-	1
井上	1367	-	1
井上	1368	-	1
井上	1369	-	1
井上	1370	-	1
井上	1371	-	1
井上	1372	-	2
井上	1373	-	1
井上	1374	-	1
井上	1375	-	1
井上	1376	-	14
井上	1377	-	1
井上	1378	-	1
井上	1379	-	1
井上	1380	-	1
井上	1381	-	1
井上	1382	-	1
井上	1383	-	1
井上	1384	-	1
井上	1385	-	1
井上	1386	-	1
井上	1387	-	1
井上	1388	-	1
井上	1389	-	1
井上	1390	-	1

別表 1-6

井上	1391	-	3
井上	1392	-	3
井上	1393	-	4
井上	1394	-	5
井上	1395	-	4
井上	1396	-	4
井上	1397	-	4
井上	1398	-	5
井上	1399	-	4
井上	1400	-	3
井上	1401	-	1
井上	1402	-	4
井上	1403	-	1
井上	1404	-	1
井上	1405	-	1
井上	1406	-	1
井上	1407	-	1
井上	1408	-	3
井上	1409		
井上	1410		
井上	1411		
井上	1412		
井上	1413		
井上	1414		
井上	1415		
井上	1416	-	1
井上	1417	-	1
井上	1418	-	1
井上	1419	-	1
井上	1420	-	1
井上	1421	-	1
井上	1422	-	1
井上	1422	-	2
井上	1422	-	3
井上	1423	-	1
井上	1423	-	2
井上	1424	-	1
井上	1425	-	1
井上	1426	-	1
井上	1427	-	1
井上	1428	-	1
井上	1429	-	1
井上	1430	-	1
井上	1431	-	1
井上	1432	-	1
井上	1433	-	3
井上	1434		
井上	1435		
井上	1436	-	1
井上	1437	-	1
井上	1438	-	1
井上	1439	-	1
井上	1440	-	1
井上	1441	-	1
井上	1442	-	1
井上	1443	-	1
井上	1444	-	1
井上	1445	-	1
井上	1446	-	1
井上	1452	-	4
井上	1453	-	4
井上	1454	-	1
井上	1455	-	1
井上	1456	-	1
井上	1457	-	1
井上	1458	-	1
井上	1459	-	1
井上	1460		
井上	1461		
井上	1462		
井上	1463		
井上	1464		
井上	1464		
井上	1465	-	1
井上	1466	-	1
井上	1467	-	1
井上	1468	-	1
井上	1469	-	1
井上	1470	-	1
井上	1471	-	1
井上	1472	-	1
井上	1473	-	1
井上	1474	-	1
井上	1475	-	1
井上	1476	-	1
井上	1479	-	1
井上	1480	-	1
井上	1481	-	1
井上	1482	-	1
井上	1483	-	1
井上	1484	-	1
井上	1485	-	1
井上	1486	-	1
井上	1487	-	2
井上	1488	-	1
井上	1489	-	1
井上	1490	-	2
井上	1491	-	1
井上	1492	-	1
井上	1493	-	1
井上	1494	-	1
井上	1495	-	1

別表 1-7

井上	1496	-	1
井上	1497	-	1
井上	1498	-	1
井上	1499	-	1
井上	1499	-	2
井上	1500	-	1
井上	1500	-	3
井上	1501	-	1
井上	1502	-	1
井上	1503	-	1
井上	1503	-	2
井上	1505	-	1
井上	1506	-	2
井上	1512	-	1
井上	1514	-	1
井上	1515	-	1
井上	1516	-	1
井上	1517	-	1
井上	1518	-	1
井上	1519	-	1
井上	1520	-	1
井上	1521	-	1
井上	1522	-	1
井上	1523	-	1
井上	1524	-	1
井上	1525	-	1
井上	1563		
井上	1566		
井上	1568		
井上	1572	-	8
井上	1572	-	15
井上	1576	-	2
井上	1577	-	5
井上	1579	-	1
井上	1579	-	9
井上	1582	-	3
井上	1601	-	3
井上	1603	-	5
井上	1604	-	1
井上	1604	-	3
井上	1605	-	1
井上	1606	-	2
井上	1607	-	1
井上	1608	-	4
井上	1608	-	8
井上	1609	-	1
井上	1609	-	2
井上	1628	-	9
井上	1645	-	1
井上	1646	-	1
井上	1646	-	3
井上	1647	-	1
井上	1648	-	1
井上	1650	-	1
井上	1650	-	4
井上	1650	-	5
井上	1732	-	4
井上	1732	-	5
井上	1733	-	7
井上	1734	-	2
井上	1735	-	1
井上	1735	-	4
井上	1740	-	2
井上	1751	-	1
井上	1751	-	4
井上	1753	-	1
井上	1753	-	4
井上	1753	-	5
井上	1754	-	1
井上	1754	-	9
井上	1758	-	3
井上	1910	-	3
井上	1915	-	3
井上	1921	-	1
井上	1921	-	2
井上	1922	-	1
井上	1923	-	1
井上	1923	-	4
井上	1923	-	5
井上	1924	-	1
井上	1925	-	2
井上	1925	-	4
井上	1927	-	1
井上	1929	-	3
井上	1930	-	3
井上	1937	-	1
井上	1946		
井上	1947		
井上	1948	-	1
井上	1948	-	2
井上	1949		
井上	1950	-	2
井上	1951	-	2
井上	1952	-	1
井上	1957	-	1
井上	1976	-	1
井上	1977	-	1
井上	1978	-	7
井上	1979	-	1
井上	1980	-	9
井上	1981	-	1
井上	1982	-	1

別表 1-8

井上	1983	-	4
井上	1988		
井上	1997	-	1
井上	1998	-	3
井上	1999	-	1
井上	2000	-	1
井上	2001	-	1
井上	2002	-	4
井上	2002		
井上	2005		
井上	2006	-	1
井上	2006		
井上	2007	-	1
井上	2008	-	1
井上	2009	-	1
井上	2009	-	3
井上	2010	-	2
井上	2010		
井上	2011		
井上	2012	-	1
井上	2012	-	4
井上	2013	-	1
井上	2013	-	2
井上	2016	-	4
井上	2019	-	3
井上	2021		
井上	2022		
井上	2024		
井上	2025		
井上	2026	-	2
井上	2026	-	4
井上	2028	-	2
井上	2030	-	1
井上	2030	-	3
井上	2031	-	1
井上	2031	-	3
井上	2032	-	1
井上	2032	-	3
井上	2033		
井上	2034		
井上	2035		
井上	2036	-	1
井上	2037	-	1
井上	2038	-	1
井上	2039	-	1
井上	2041	-	12
井上	2041	-	13
井上	2045	-	4
井上	2047	-	1
井上	2048	-	1
井上	2048	-	2
井上	2048	-	3
井上	2048	-	4
井上	2063	-	2
井上	2080	-	3
井上	2081		
井上	2086	-	1
井上	2087	-	2
井上	2088	-	1
井上	2096	-	1
井上	2099	-	1
井上	2101	-	1
井上	2102	-	1
井上	2102	-	口
井上	2107	-	5
井上	2111	-	4
井上	2115	-	2
井上	2115	-	4
井上	2118	-	2
井上	2119	-	1
井上	2124	-	1
井上	2126	-	1
井上	2130	-	1
井上	2132	-	4
井上	2133	-	1
井上	2134	-	1
井上	2136	-	1
井上	2137	-	1
井上	2139	-	1
井上	2140		
井上	2141	-	1
井上	2141	-	2
井上	2141	-	3
井上	2141	-	5
井上	2142	-	イ
井上	2143	-	イ
井上	2146	-	イ
井上	2147	-	イ
井上	2148	-	イ
井上	2152	-	4
井上	2153	-	3
井上	2154	-	1
井上	2154	-	5
井上	2155	-	2
井上	2155	-	4
井上	2158	-	1
井上	2164	-	1
井上	2165	-	1
井上	2166	-	1
井上	2166	-	2
井上	2166	-	口
井上	2170		

別表 1-9

井上	2171	-	1
井上	2172	-	1
井上	2173	-	1
井上	2174	-	1
井上	2186		
井上	2187	-	イ
井上	2188	-	1
井上	2188	-	4
井上	2188	-	5
井上	2193	-	イ
井上	2195	-	1
井上	2196	-	1
井上	2197	-	1
井上	2198		
井上	2199	-	1
井上	2200	-	1
井上	2200	-	6
井上	2206	-	12
井上	2209	-	4
井上	2210		
井上	2212	-	2
井上	2212	-	3
井上	2212	-	4
井上	2219	-	2
井上	2220	-	2
井上	2241	-	1
井上	2246		
井上	2247	-	2
井上	2247	-	2
井上	2248	-	6
井上	2249	-	イ
井上	2249	-	ロ-1
井上	2249	-	ロ-3
井上	2250	-	2
井上	2255	-	1
井上	2259	-	1
井上	2260		
井上	2261		
井上	2262	-	1
井上	2263	-	2
井上	2265	-	1
井上	2269	-	1
井上	2270	-	1
井上	2270	-	ハ
井上	2275	-	イ
井上	2275	-	ロ
井上	2276	-	イ-1
井上	2277	-	イ
井上	2279	-	1
井上	2280	-	5
井上	2280	-	6
井上	2280	-	9
井上	2280	-	11
井上	2280	-	12
井上	2281	-	2
井上	2282	-	1
井上	2283		
井上	2284	-	1
井上	2287	-	1
井上	2287	-	3
井上	2287	-	ロ
井上	2288	-	1
井上	2288	-	ロ
井上	2290	-	1
井上	2291	-	1
井上	2292		
井上	2293	-	1
井上	2293	-	2
井上	2294		
井上	2296		
井上	2303	-	イ
井上	2310	-	イ
井上	2311		
井上	2313		
井上	2314		
井上	2315		
井上	2316	-	1
井上	2317	-	2
井上	2318		
井上	2319	-	1
井上	2321	-	2
井上	2322	-	3
井上	2328	-	1
井上	2329	-	1
井上	2330	-	1
井上	2331	-	1
井上	2334	-	2
井上	2335	-	1
井上	2338	-	1
井上	2339	-	2
井上	2340	-	1
井上	2341		
井上	2343		
井上	2347	-	2
井上	2352		
井上	2353		
井上	2354		
井上	2356	-	1
井上	2357	-	2
井上	2358	-	1
井上	2358	-	2
井上	2361	-	イ

別表 1-10



井上	2377	-	1
井上	2377	-	2
井上	2377	-	3
井上	2378	-	1
井上	2379		
井上	2381	-	1
井上	2387	-	2
井上	2387	-	4
井上	2389	-	1
井上	2390		
井上	2391		
井上	2393	-	1
井上	2400		
井上	2405	-	1
井上	2406	-	2
井上	2409	-	2
井上	2409	-	3
井上	2411	-	2
井上	2416	-	1
井上	2416	-	3
井上	2416	-	5
井上	2416	-	7
井上	2418	-	2
井上	2418	-	3
井上	2418	-	4
井上	2418	-	1
井上	2421		
井上	2428	-	1
井上	2428	-	2
井上	2428	-	3
井上	2432	-	1
井上	2438	-	1
井上	2443	-	1
井上	2444	-	1
井上	2444	-	2
井上	2445	-	1
井上	2504	-	4
井上	2881	-	4
福島	383	-	6
福島	384	-	4
福島	385	-	1
福島	386	-	1
福島	387	-	1
福島	394	-	2
福島	400	-	1
福島	401		
福島	402	-	1
福島	403	-	1
福島	404	-	1
福島	404	-	3
福島	405	-	1
福島	405	-	3
福島	406	-	1
福島	406	-	2
福島	411	-	1
福島	413	-	1
福島	414	-	1
福島	415	-	1
福島	416	-	1
福島	417	-	1
福島	418		
福島	419	-	1
福島	420	-	2
福島	421	-	1
福島	422	-	1
福島	423	-	1
福島	424	-	1
福島	425	-	1
福島	426	-	1
福島	427	-	1
福島	428	-	1
福島	429	-	1
福島	430	-	1
福島	431	-	5
福島	432	-	4
福島	433		
福島	434		
福島	435	-	1
福島	436	-	1
福島	437	-	1
福島	438	-	1
福島	439	-	1
福島	440	-	2
福島	441	-	1
福島	442	-	1
福島	443	-	1
福島	444	-	1
福島	445	-	1
福島	446	-	1
福島	447	-	1
福島	448	-	1
福島	449	-	1
福島	450	-	1
福島	451	-	1
福島	452	-	1
福島	453	-	1
福島	454	-	4
福島	455	-	1
福島	456	-	1
福島	457	-	1
福島	458	-	1
福島	459	-	1

別表 1-11

福島	460	-	1
福島	461	-	1
福島	462	-	1
福島	463	-	1
福島	464	-	2
福島	465	-	5
福島	466		
福島	467	-	3
福島	468		
福島	469		
福島	470		
福島	471		
福島	472		
福島	473		
福島	474		
福島	475		
福島	476		
福島	477		
福島	478		
福島	479	-	1
福島	490	-	12
福島	493	-	1
福島	494	-	2
福島	495	-	2
福島	496	-	1
福島	497	-	1
福島	498	-	1
福島	499	-	1
福島	500	-	2
福島	501	-	1
福島	502	-	1
福島	503	-	1
福島	504	-	1
福島	505	-	1
福島	506	-	1
福島	507	-	1
福島	508	-	1
福島	509	-	1
福島	510	-	1
福島	511	-	1
福島	512	-	2
福島	513	-	2
福島	514	-	1
福島	515	-	1
福島	516	-	1
福島	517	-	1
福島	518	-	1
福島	519		
福島	520	-	1
福島	521	-	1
福島	522		
福島	523		
福島	524		
福島	525		
福島	526		
福島	527		
福島	528		
福島	529		
福島	530		
福島	531		
福島	532		
福島	533		
福島	534		
福島	535		
福島	536		
福島	537	-	1
福島	538	-	1
福島	539	-	1
福島	540	-	1
福島	541	-	1
福島	542	-	1
福島	542	-	2
福島	543		
福島	544	-	1
福島	544	-	2
福島	545	-	1
福島	546	-	1
福島	547	-	1
福島	547	-	2
福島	547	-	3
福島	547	-	4
福島	548	-	1
福島	548	-	2
福島	549	-	1
福島	550	-	1
福島	551		
福島	552		
福島	553		
福島	554		
福島	555		
福島	556		
福島	557		
福島	558		
福島	559		
福島	560	-	1
福島	560	-	2
福島	561		
福島	562		
福島	563	-	12
福島	564		
福島	565	-	1
福島	566	-	1

別表 1-12

福島	567	-	1
福島	568	-	1
福島	569	-	1
福島	570	-	2
福島	570	-	3
福島	571	-	1
福島	572	-	1
福島	573		
福島	574	-	1
福島	575		
福島	576	-	1
福島	577	-	2
福島	578		
福島	579		
福島	580		
福島	581	-	1
福島	582	-	1
福島	583		
福島	584		
福島	585	-	1
福島	586	-	1
福島	587	-	1
福島	588		
福島	589	-	1
福島	589	-	2
福島	590	-	1
福島	591	-	1
福島	592	-	2
福島	592	-	3
福島	592	-	4
福島	592	-	5
福島	592	-	6
福島	592	-	7
福島	592	-	8
福島	593		
福島	594	-	1
福島	595	-	1
福島	596		
福島	597		
福島	598		
福島	599		
福島	600	-	1
福島	601	-	4
福島	602	-	1
福島	603		
福島	604	-	1
福島	605	-	1
福島	606		
福島	607		
福島	608	-	1
福島	609	-	1
福島	610	-	1
福島	611	-	1
福島	612	-	1
福島	613	-	1
福島	614	-	1
福島	615	-	1
福島	615	-	2
福島	615	-	5
福島	616	-	1
福島	617	-	1
福島	618	-	1
福島	619		
福島	620		
福島	621	-	1
福島	622	-	1
福島	623	-	1
福島	624	-	1
福島	625	-	1
福島	626	-	1
福島	627	-	1
福島	628	-	1
福島	629	-	1
福島	631	-	1
福島	632	-	1
福島	633	-	1
福島	634	-	1
福島	635	-	4
福島	636	-	1
福島	636	-	2
福島	637	-	8
福島	638	-	1
福島	639	-	1
福島	640	-	1
福島	641	-	1
福島	642	-	1
福島	643	-	1
福島	644	-	1
福島	645		
福島	646		
福島	648	-	1
福島	649	-	2
福島	650	-	3
福島	651	-	1
福島	652	-	3
福島	653	-	5
福島	655	-	6
福島	656	-	1
福島	657	-	2
福島	658	-	
福島	659	-	
福島	660	-	6

別表 1-13

福島	661	-	1
福島	662	-	2
福島	663	-	1
福島	664	-	1
福島	665	-	1
福島	666	-	1
福島	667	-	1
福島	668	-	1
福島	669	-	1
福島	670	-	1
福島	671	-	1
福島	672	-	1
福島	673	-	1
福島	674	-	1
福島	675	-	1
福島	676	-	9
福島	677	-	1
福島	678	-	3
福島	679	-	
福島	680	-	
福島	681	-	
福島	682	-	
福島	683	-	
福島	684	-	
福島	685	-	
福島	686	-	
福島	687	-	
福島	688	-	
福島	689	-	
福島	690	-	
福島	691	-	
福島	692	-	
福島	693	-	
福島	694	-	
福島	695	-	
福島	696	-	
福島	697	-	1
福島	698	-	1
福島	699	-	
福島	700	-	
福島	701	-	1
福島	702	-	
福島	703	-	
福島	704	-	1
福島	704	-	3
福島	705	-	
福島	706	-	1
福島	706	-	3
福島	706	-	4
福島	707	-	2
福島	708	-	
福島	709	-	1
福島	709	-	2
福島	710	-	2
福島	711	-	1
福島	711	-	2
福島	711	-	3
福島	712	-	
福島	713	-	
福島	714	-	1
福島	714	-	2
福島	715	-	
福島	716	-	
福島	717	-	1
福島	718	-	1
福島	718	-	2
福島	719	-	1
福島	719	-	2
福島	719	-	3
福島	719	-	4
福島	720	-	
福島	721	-	3
福島	724	-	
福島	725	-	5
福島	734	-	1
福島	735	-	1
福島	738	-	1
福島	739	-	3
福島	740	-	1
福島	740	-	3
福島	740	-	8
福島	741	-	1
福島	741	-	2
福島	742	-	1
福島	742	-	2
福島	742	-	3
福島	743	-	1
福島	743	-	2
福島	744	-	1
福島	744	-	2
福島	745	-	1
福島	745	-	2
福島	746	-	1
福島	746	-	2
福島	747	-	1
福島	747	-	2
福島	747	-	3
福島	748	-	1
福島	749	-	1
福島	749	-	2
福島	750	-	1
福島	750	-	2

別表 1-14

福島	751	-	1
福島	751	-	2
福島	752	-	
福島	753	-	1
福島	753	-	2
中島	606	-	1
中島	607	-	
中島	608	-	1
中島	608	-	2
中島	609	-	1
中島	610	-	
中島	611	-	
中島	612	-	
中島	613	-	
中島	614	-	
中島	615	-	
中島	616	-	
中島	617	-	2
中島	618	-	1
中島	619	-	2
中島	620	-	1
中島	621	-	1
中島	621	-	2
中島	622	-	1
中島	623	-	1
中島	624	-	1
中島	625	-	1
中島	625	-	3
中島	626	-	1
中島	627	-	1
中島	628	-	1
中島	629	-	1
中島	630	-	1
中島	631	-	2
中島	632	-	1
中島	633	-	1
中島	634	-	1
中島	635	-	1
中島	636	-	2
中島	636	-	4
中島	637	-	1
中島	637	-	3
中島	638	-	2
中島	639	-	2
中島	640	-	1
中島	641	-	1
中島	642	-	2
中島	643	-	
中島	644	-	
中島	645	-	2
中島	646	-	
中島	647	-	2
中島	648	-	2
中島	649	-	2
中島	649	-	4
中島	650	-	1
中島	650	-	3
中島	651	-	1
中島	652	-	1
中島	653	-	3
中島	654	-	3
中島	656	-	1
中島	657	-	1
中島	658	-	1
中島	659	-	1
中島	660	-	1
中島	661	-	1
中島	662	-	1
中島	663	-	2
中島	664	-	1
中島	665	-	2
中島	666	-	1
中島	667	-	1
中島	668	-	1
中島	669	-	1
中島	670	-	2
中島	671	-	1
中島	672	-	
中島	673	-	
中島	674	-	1
中島	675	-	1
中島	676	-	1
中島	677	-	
中島	678	-	1
中島	679	-	1
中島	680	-	1
中島	681	-	1
中島	682	-	
中島	683	-	1
中島	683	-	2
中島	684	-	
中島	685	-	1
中島	686	-	2
中島	687	-	2
中島	688	-	1
中島	689	-	1
中島	690	-	1
中島	691	-	1
中島	692	-	1
中島	693	-	1
中島	694	-	2
中島	695	-	2

別表 1-15

中島	696	-	1
中島	697	-	1
中島	697	-	2
中島	698	-	1
中島	699	-	1
中島	700	-	1
中島	701	-	1
中島	702	-	1
中島	703	-	1
中島	704	-	1
中島	705	-	1
中島	706	-	1
中島	707	-	2
中島	708	-	1
中島	709	-	1
中島	710	-	1
中島	711	-	1
中島	712	-	1
中島	713	-	1
中島	714	-	1
中島	715	-	
中島	716	-	
中島	717	-	
中島	718	-	
中島	719	-	
中島	720	-	
中島	721	-	
中島	722	-	
中島	723	-	
中島	724	-	2
中島	725	-	2
中島	726	-	
中島	727	-	
中島	728	-	
中島	729	-	
中島	730	-	
中島	731	-	
中島	732	-	
中島	733	-	
中島	734	-	1
中島	735	-	1
中島	736	-	2
中島	737	-	1
中島	738	-	1
中島	739	-	2
中島	740	-	
中島	741	-	
中島	742	-	
中島	743	-	
中島	744	-	
中島	745	-	
中島	746	-	
中島	747	-	
中島	748	-	
中島	749	-	
中島	750	-	1
中島	751	-	2
中島	752	-	
中島	753	-	
中島	754	-	
中島	755	-	
中島	756	-	
中島	757	-	
中島	758	-	
中島	759	-	
中島	760	-	
中島	761	-	
中島	762	-	1
中島	763	-	1
中島	764	-	1
中島	765	-	1
中島	766	-	1
中島	767	-	1
中島	768	-	2
中島	769	-	1
中島	770	-	
中島	771	-	2
中島	772	-	1
中島	773	-	1
中島	774	-	1
中島	775	-	1
中島	776	-	1
中島	777	-	1
中島	778	-	1
中島	779	-	1
中島	780	-	1
中島	781	-	1
中島	782	-	1
中島	783	-	1
中島	784	-	1
中島	785	-	2
中島	985	-	
中島	986	-	1
中島	987	-	
中島	989	-	
中島	991	-	1
中島	992	-	1
中島	993	-	
中島	994	-	
中島	995	-	
中島	996	-	1
中島	997	-	

別表 1-16



中島	999	-	
中島	1000	-	
中島	1001	-	
中島	1002	-	
中島	1003	-	
中島	1004	-	1
中島	1005	-	1
中島	1006	-	1
中島	1007	-	2
中島	1008	-	1
中島	1009	-	1
中島	1010	-	1
中島	1011	-	6
中島	1012	-	4
中島	1013	-	2
中島	1014	-	1
中島	1015	-	3
中島	1016	-	1
中島	1017	-	1
中島	1017	-	2
中島	1018	-	1
中島	1019	-	3
中島	1020	-	2
中島	1021	-	1
中島	1022	-	1
中島	1023	-	1
中島	1023	-	2
中島	1024	-	1
中島	1025	-	1
中島	1026	-	1
中島	1026	-	2
中島	1027	-	1
中島	1028	-	1
中島	1029	-	
中島	1030	-	1
中島	1031	-	1
中島	1032	-	1
中島	1033	-	1
中島	1034	-	1
中島	1035	-	3
中島	1038	-	3
中島	1039	-	1
中島	1039	-	2
中島	1040	-	1
中島	1040	-	2
中島	1042	-	1
中島	1043	-	
中島	1044	-	
中島	1045	-	1
中島	1046	-	2
中島	1047	-	
中島	1048	-	1
中島	1048	-	3
中島	1050	-	1
中島	1050	-	4
中島	1051	-	1
中島	1052	-	3
中島	1052	-	4
中島	1053	-	2
中島	1055	-	2
中島	1055	-	6
中島	1057	-	1
中島	1057	-	2
中島	1058	-	
中島	1059	-	
中島	1060	-	
中島	1061	-	
中島	1062	-	1
中島	1062	-	3
中島	1063	-	
中島	1064	-	1
中島	1068	-	1
中島	1070	-	1
中島	1071	-	2
中島	1072	-	
中島	1074	-	1
中島	1075	-	
中島	1076	-	
中島	1077	-	1
中島	1078	-	1
中島	1081	-	1
中島	1082	-	1
中島	1083	-	1
中島	1084	-	2
中島	1086	-	
中島	1087	-	1
中島	1088	-	
中島	1089	-	
中島	1090	-	1
中島	1092	-	1
中島	1243	-	1
中島	1244	-	1
中島	1244	-	2
中島	1245	-	2
中島	1246	-	3
中島	1247	-	1
中島	1248	-	1
中島	1249	-	1
中島	1250	-	2
中島	1251	-	1
中島	1252	-	
中島	1253	-	

別表 1-17

中島	1254	-	1
中島	1254	-	2
中島	1255	-	1
中島	1255	-	2
中島	1256	-	1
中島	1256	-	2
中島	1257	-	1
中島	1258	-	1
中島	1258	-	2
中島	1259	-	2
中島	1260	-	2
中島	1264	-	5
中島	1267	-	
中島	1268	-	1
中島	1269	-	1
中島	1270	-	
中島	1271	-	
中島	1272	-	
中島	1273	-	1
中島	1274	-	1
中島	1275	-	1
中島	1276	-	1
中島	1277	-	
中島	1278	-	1
中島	1279	-	1
中島	1280	-	1
中島	1281	-	1
中島	1282	-	
中島	1283	-	
中島	1284	-	
中島	1285	-	1
中島	1286	-	1
中島	1287	-	
中島	1288	-	1
中島	1289	-	1
中島	1290	-	2
九反田	33		
九反田	34		
九反田	35		
九反田	36	-	1
九反田	36	-	2
九反田	37		
九反田	38	-	1
九反田	38	-	2
九反田	39		
九反田	40	-	1
九反田	40	-	2
九反田	41		
九反田	42	-	1
九反田	42	-	2
九反田	46	-	2
九反田	46	-	3
九反田	47	-	1
九反田	47	-	2
九反田	48	-	1
九反田	48	-	2
九反田	49	-	1
九反田	49	-	2
九反田	51	-	1
九反田	52	-	1
九反田	53	-	1
九反田	53	-	2
九反田	54	-	1
九反田	54	-	2
九反田	55	-	2
九反田	56	-	1
九反田	56	-	2
九反田	57	-	1
九反田	57	-	2
九反田	57	-	3
九反田	58	-	2
九反田	59	-	1
九反田	59	-	2
九反田	60	-	1
九反田	61	-	1
九反田	61	-	2
九反田	61	-	3
九反田	62	-	1
九反田	62	-	2
九反田	62	-	3
九反田	63	-	2
九反田	64	-	2
九反田	65	-	1
九反田	65	-	2
九反田	66	-	1
九反田	66	-	2
九反田	67	-	1
九反田	67	-	2
九反田	70	-	2
九反田	73		
九反田	74		
九反田	75		
九反田	76		
九反田	77	-	4
九反田	80		
九反田	81		
九反田	82		
九反田	83	-	1
九反田	84	-	1
九反田	84	-	2
九反田	85	-	2
九反田	86	-	1

別表 1-18

九反田	87	-	3
九反田	87	-	4
九反田	87	-	5
九反田	88	-	1
九反田	88	-	2
九反田	89	-	1
九反田	89	-	3
九反田	89	-	4
九反田	90	-	3
九反田	90	-	4
九反田	90	-	5
九反田	90	-	6
九反田	91	-	1
九反田	91	-	2
九反田	95	-	1
九反田	95	-	2
九反田	96	-	1
九反田	96	-	3
九反田	96	-	5
九反田	96	-	10
幸高	1	-	1
幸高	7	-	1
幸高	12	-	1
幸高	15	-	3
幸高	16	-	1
幸高	17	-	1
幸高	18	-	1
幸高	20	-	2
幸高	20	-	5
幸高	21	-	4
幸高	21	-	9
幸高	22	-	1
幸高	23	-	1
幸高	24	-	1
幸高	25	-	1
幸高	26	-	1
幸高	27		
幸高	29	-	1
幸高	30	-	1
幸高	31	-	1
幸高	31	-	2
幸高	37	-	1
幸高	38	-	1
幸高	41		
幸高	42		
幸高	43	-	1
幸高	44	-	1
幸高	44	-	4
幸高	46	-	1
幸高	47	-	1
幸高	48	-	1
幸高	49		
幸高	50		
幸高	51		
幸高	52		
幸高	53		
幸高	54	-	1
幸高	54	-	2
幸高	55	-	1
幸高	55	-	2
幸高	56		
幸高	57	-	4
幸高	58	-	1
幸高	59		
幸高	60		
幸高	62	-	1
幸高	67		
幸高	68		
幸高	70	-	1
幸高	71		
幸高	72	-	1
幸高	72	-	2
幸高	72	-	4
幸高	72	-	5
幸高	74	-	1
幸高	76	-	5
幸高	78		
幸高	80	-	1
幸高	96	-	2
幸高	96	-	7
幸高	98	-	7
幸高	107	-	1
幸高	108	-	1
幸高	109	-	1
幸高	110		
幸高	111	-	1
幸高	111	-	3
幸高	112	-	1
幸高	113	-	8
幸高	118	-	4
幸高	118	-	口
幸高	119	-	3
幸高	119		
幸高	162	-	1
幸高	163	-	1
幸高	163	-	2
幸高	164	-	1
幸高	164	-	2
幸高	164	-	14
幸高	166	-	3
幸高	166	-	4
幸高	166	-	5

別表 1-19

幸高	169	-	1
幸高	170	-	1
幸高	171	-	1
幸高	172	-	3
幸高	173	-	1
幸高	173	-	4
幸高	174	-	
幸高	175	-	
幸高	175	-	2
幸高	176	-	1
幸高	176	-	2
幸高	177	-	1
幸高	177	-	4
幸高	178	-	
幸高	179	-	1
幸高	183	-	1
幸高	183	-	3
幸高	185	-	口
幸高	185	-	1
幸高	193	-	1
幸高	193	-	3
幸高	194	-	
幸高	196	-	3
幸高	196	-	4
幸高	196	-	5
幸高	196	-	6
幸高	196	-	7
幸高	196	-	8
幸高	196	-	9
幸高	196	-	10
幸高	196	-	11
幸高	196	-	12
幸高	196	-	13
幸高	196	-	14
幸高	196	-	15
幸高	196	-	16
幸高	196	-	17
幸高	196	-	18
幸高	196	-	19
幸高	196	-	21
幸高	199	-	1
幸高	199	-	2
幸高	200	-	
幸高	200	-	1
幸高	200	-	3
幸高	200	-	4
幸高	200	-	5
幸高	200	-	6
幸高	201	-	
幸高	203	-	1
幸高	210	-	口
幸高	211	-	
幸高	211	-	1
幸高	211	-	2
幸高	211	-	3
幸高	211	-	4
幸高	211	-	5
幸高	211	-	6
幸高	212	-	
幸高	213	-	
幸高	214	-	1
幸高	214	-	2
幸高	214	-	3
幸高	214	-	4
幸高	214	-	5
幸高	214	-	6
幸高	214	-	7
幸高	214	-	8
幸高	214	-	9
幸高	214	-	10
幸高	214	-	11
幸高	214	-	12
幸高	214	-	13
幸高	214	-	14
幸高	214	-	15
幸高	214	-	17
幸高	214	-	18
幸高	214	-	20
幸高	214	-	21
幸高	214	-	22
幸高	214	-	24
幸高	214	-	25
幸高	226	-	1
幸高	226	-	3
幸高	226	-	5
幸高	226	-	6
幸高	226	-	7
幸高	226	-	8
幸高	275	-	1
幸高	276	-	1
幸高	276	-	5
幸高	286	-	6
幸高	287	-	4
幸高	287	-	5
幸高	292	-	10
幸高	293	-	6
幸高	293	-	7
幸高	295	-	8
幸高	296	-	4
幸高	296	-	5
幸高	296	-	6
幸高	296	-	7

別表 1-20

幸高	296	-	12
幸高	296	-	14
幸高	297	-	1
幸高	297	-	2
幸高	298	-	1
幸高	300	-	1
幸高	300	-	3
幸高	300	-	4
幸高	300	-	5
幸高	301	-	3
幸高	302	-	1
幸高	303	-	1
幸高	304		
幸高	305	-	1
幸高	305	-	3
幸高	308	-	3
幸高	309	-	1
幸高	309	-	3
幸高	309	-	6
幸高	310	-	1
幸高	311	-	1
幸高	314	-	1
幸高	314	-	2
幸高	315		
幸高	316		
幸高	317		
幸高	318	-	1
幸高	318	-	3
幸高	318	-	4
幸高	319	-	2
幸高	319	-	4
幸高	319	-	6
幸高	320	-	3
幸高	320	-	6
幸高	320	-	7
幸高	321	-	3
幸高	321	-	4
幸高	325	-	1
幸高	325	-	3
幸高	325	-	口
幸高	326		
幸高	327		
幸高	328		
幸高	329	-	2
幸高	330	-	1
幸高	331		
幸高	332		
幸高	333		
幸高	335	-	1
幸高	335	-	2
幸高	336	-	1
幸高	336	-	3
幸高	342	-	5
幸高	344	-	1
幸高	344	-	10
幸高	344	-	11
幸高	345	-	2
幸高	345	-	4
幸高	346	-	1
幸高	347	-	1
幸高	348	-	3
幸高	351	-	1
幸高	355	-	3
幸高	366		
幸高	367	-	1
幸高	368		
幸高	370	-	1
幸高	370	-	3
幸高	374	-	2
幸高	375	-	1
幸高	376		
幸高	379	-	1
幸高	380	-	1
幸高	384	-	イ
幸高	384	-	口
幸高	385	-	2
幸高	385	-	6
幸高	386	-	4
幸高	391	-	1
幸高	394	-	1
幸高	400	-	1
幸高	401	-	2
幸高	403	-	1
幸高	403	-	2
幸高	404		
幸高	406	-	1
幸高	406	-	4
幸高	407	-	1
幸高	407	-	2
幸高	409		
幸高	410	-	2
幸高	411		
幸高	412	-	1
幸高	412	-	3
幸高	412	-	4
幸高	413	-	1
幸高	414		
幸高	415		
幸高	416	-	イ
幸高	417		
幸高	418	-	1
幸高	420		

別表 1-21

幸高	421	-	1
幸高	421	-	2
幸高	421	-	3
幸高	421	-	6
幸高	424	-	1
幸高	424	-	2
幸高	425	-	4
幸高	428	-	1
幸高	429	-	2
幸高	429	-	8
幸高	430		
幸高	431	-	4
幸高	431	-	6
幸高	432	-	1
幸高	432	-	3
幸高	434	-	1
幸高	434	-	2
幸高	436		
幸高	441	-	1
幸高	441	-	2
幸高	443	-	1
幸高	443	-	2
幸高	443	-	3
幸高	443	-	4
幸高	443	-	5
幸高	443	-	16
幸高	444	-	2
幸高	445		
幸高	447	-	3
幸高	451	-	1
幸高	451	-	2
幸高	451	-	3
幸高	451	-	4
幸高	452	-	2
幸高	453	-	1
幸高	454	-	1
幸高	458	-	1
幸高	458	-	3
幸高	458	-	9
幸高	465	-	1
幸高	467	-	2
幸高	469	-	1
幸高	470	-	1
幸高	471	-	3
幸高	472	-	1
幸高	473	-	1
幸高	473	-	2
幸高	474	-	1
幸高	475		
幸高	480	-	13
幸高	482	-	3
幸高	482	-	8
幸高	483	-	1
幸高	485	-	35
幸高	487	-	1
幸高	489	-	2
幸高	494	-	1
幸高	500		
幸高	503	-	1
幸高	503	-	2
幸高	504	-	1
幸高	504	-	2
幸高	505	-	1
幸高	506		
幸高	507	-	1
幸高	507	-	3
幸高	507	-	4
幸高	508	-	1
幸高	509	-	1
幸高	509	-	5
幸高	509	-	8
幸高	510	-	3
幸高	510	-	7
幸高	512	-	3
幸高	512	-	6
幸高	512	-	7
幸高	519	-	3
幸高	520	-	2
幸高	522	-	2
幸高	522	-	4
幸高	523	-	1
幸高	523	-	2
幸高	524	-	1
幸高	524	-	3
幸高	525		
幸高	526	-	1
幸高	526	-	2
幸高	526	-	3
幸高	526	-	4
幸高	527		
幸高	528		
幸高	529		
幸高	530	-	1
幸高	530	-	2
幸高	530	-	8
幸高	530	-	11
幸高	531	-	1
幸高	531	-	2
幸高	531	-	5
幸高	532	-	1
幸高	532	-	3
幸高	532	-	5

別表 1-22



幸高	533	-	1
----	-----	---	---

重点促進区域3

小計 2,245

大字	小字	地番	枝番
八幡	八日市場	3680	1
八幡	八日市場	3682	4
八幡	八日市場	3682	6
八幡	八日市場	3682	1
八幡	八日市場	3682	8
八幡	八日市場	3692	1
八幡	八日市場	3692	3
八幡	八日市場	3702	3
八幡	八日市場	3703	2
八幡	八日市場	3713	1
八幡	八日市場	3714	1
八幡	八日市場	3715	
八幡	八日市場	3720	2
八幡	八日市場	3742	3
八幡	八日市場	3742	7
八幡	八日市場	3742	6
八幡	八日市場	3742	2
八幡	八日市場	3742	1
八幡	八日市場	3742	10
八幡	八日市場	3745	2
八幡	八日市場	3746	1
八幡	八日市場	3756	1
八幡	八日市場	3756	3
八幡	八日市場	3758	
八幡	八日市場	3761	2
八幡	八日市場	3762	1
八幡	八日市場	3763	3
八幡	八日市場	3764	6
八幡	八日市場	3764	4
八幡	八日市場	3764	1
八幡	八日市場	3767	6
八幡	八日市場	3777	1
八幡	八日市場	3777	2

八幡	八日市場	3779	
八幡	八日市場	3787	1
八幡	八日市場	3791	
八幡	八日市場	3799	1
八幡	八日市場	3800	2
八幡	八日市場	3801	5
八幡	八日市場	3808	2
八幡	八日市場	3808	1
八幡	八日市場	3811	7
八幡	八日市場	3813	2
八幡	八日市場	3813	
八幡	八日市場	3828	4
八幡	八日市場	3828	2
八幡	八日市場	3828	5
八幡	八日市場	3828	8
八幡	八日市場	3828	3
八幡	八日市場	3829	
八幡	八日市場	3830	3
八幡	八日市場	3835	4
八幡	八日市場	3835	9
八幡	八日市場	3835	11
八幡	八日市場	3855	
八幡	八日市場	3858	2
八幡	八日市場	3860	7
八幡	八日市場	3860	4
八幡	八日市場	3868	
八幡	八日市場	3870	
八幡	八日市場	3872	1
八幡	東條	3873	2
八幡	東條	3877	4
八幡	東條	3877	2
八幡	東條	3877	3
八幡	東條	3878	1
八幡	東條	3882	5
八幡	東條	3884	1

八幡	東條	3890	2
八幡	東條	3890	4
八幡	東條	3892	7
八幡	東條	3892	8
八幡	東條	3894	2
八幡	東條	3897	3
八幡	東條	3897	4
八幡	東條	3898	4
八幡	東條	3899	14
八幡	東條	3899	16
八幡	東條	3899	12
八幡	東條	3899	11
八幡	東條	3902	4
八幡	東條	3904	2
八幡	東條	3908	7
八幡	東條	3910	5
八幡	東條	3912	5
八幡	東條	3912	6
八幡	東條	3912	7
八幡	東條	3915	8
八幡	東條	3915	9
八幡	東條	3916	4
八幡	東條	3918	1
八幡	東條	3918	5
八幡	東條	3919	1
八幡	東條	3921	13
八幡	東條	3921	6
八幡	北田	5489	4
八幡	北田	5489	1
八幡	北田	5493	1
八幡	北田	5495	3
八幡	北田	5495	2
八幡	北田	5495	1
八幡	北田	5496	2
八幡	北田	5497	2

八幡	北田	5498	
八幡	北田	5499	3
八幡	北田	5499	1
八幡	北田	5501	4
八幡	北田	5501	
八幡	北田	5502	2
八幡	北田	5502	3
八幡	北田	5503	2
八幡	北田	5503	1
八幡	北田	5504	1
八幡	北田	5505	2
八幡	北田	5506	
八幡	北田	5507	1
八幡	北田	5508	1
八幡	北田	5509	
八幡	北田	5512	7
八幡	北田	5513	1
八幡	北田	5516	1
八幡	北田	5517	2
八幡	北田	5518	3
八幡	北田	5518	1
八幡	北田	5519	
八幡	北田	5520	
八幡	北田	5521	
八幡	北田	5522	
八幡	北田	5524	2
八幡	北田	5525	
八幡	北田	5526	1
八幡	北田	5527	1
八幡	北田	5528	1
八幡	北田	5531	3
八幡	北田	5531	1
八幡	北田	5532	
八幡	北田	5533	4
八幡	北田	5533	1

八幡	北田	5536	1
八幡	北田	5537	1
八幡	北田	5538	2
八幡	北田	5539	11
八幡	北田	5539	5
八幡	北田	5539	4
八幡	北田	5539	6
八幡	北田	5539	7
八幡	北田	5540	1
八幡	北田	5541	1
八幡	北田	5542	1
八幡	北田	5544	1
八幡	北田	5545	1
八幡	北田	5546	1
八幡	北田	5547	1
八幡	北田	5547	2
八幡	北田	5549	1
八幡	北田	5550	1
八幡	北田	5550	2
八幡	北田	5551	1
八幡	北田	5552	1
八幡	北田	5553	1
八幡	北田	5554	2
八幡	蛭坪	5555	1
八幡	蛭坪	5555	2
八幡	蛭坪	5556	1
八幡	蛭坪	5556	2
八幡	蛭坪	5557	2
八幡	蛭坪	5557	3
八幡	蛭坪	5557	4
八幡	蛭坪	5558	1
八幡	蛭坪	5559	2
八幡	蛭坪	5559	1
八幡	蛭坪	5560	1
八幡	蛭坪	5561	1

八幡	蛭坪	5561	5
八幡	蛭坪	5561	2
八幡	蛭坪	5561	4
八幡	蛭坪	5561	3
八幡	蛭坪	5562	1
八幡	蛭坪	5563	1
八幡	蛭坪	5564	1
八幡	蛭坪	5565	2
八幡	蛭坪	5565	1
八幡	蛭坪	5566	2
八幡	中川原	5632	1
八幡	中川原	5633	1
八幡	中川原	5634	1
八幡	中川原	5635	
八幡	中川原	5636	1
八幡	中川原	5637	1
八幡	中川原	5638	
八幡	中川原	5640	1
八幡	中川原	5640	2
八幡	中川原	5641	1
八幡	中川原	5641	2
八幡	中川原	5642	
八幡	中川原	5643	
八幡	中川原	5644	
八幡	中川原	5645	2
八幡	中川原	5645	1
八幡	中川原	5646	
八幡	中川原	5647	
八幡	中川原	5648	
八幡	中川原	5649	1
八幡	中川原	5650	1
八幡	中川原	5651	1
八幡	中川原	5652	1
八幡	中川原	5653	1
八幡	中川原	5655	

八幡	中川原	5656	1
八幡	中川原	5656	2
八幡	中川原	5657	1
八幡	中川原	5659	1
八幡	中川原	5661	1
八幡	中川原	5662	1
八幡	中川原	5664	1
八幡	中川原	5665	
八幡	中川原	5667	1
八幡	中川原	5668	1
八幡	中川原	5669	
八幡	中川原	5670	1
八幡	中川原	5671	
八幡	中川原	5672	
八幡	中川原	5673	1
八幡	中川原	5673	3
八幡	中川原	5675	1
八幡	中川原	5676	1
八幡	中川原	5677	1
八幡	中川原	5678	
八幡	中川原	5679	1
八幡	中川原	5680	1
八幡	中川原	5681	1
八幡	中川原	5682	
八幡	中川原	5684	1
八幡	中川原	5684	2
八幡	中川原	5685	1
八幡	中川原	5685	2
八幡	中川原	5686	1
八幡	中川原	5687	
八幡	中川原	5689	
八幡	中川原	5692	1
八幡	中川原	5693	1
八幡	中川原	5694	1
八幡	中川原	5695	1

八幡	中川原	5696	1
八幡	中川原	5697	1
八幡	中川原	5698	1
八幡	中川原	5699	1
八幡	中川原	5700	1
八幡	中川原	5704	
八幡	中川原	5705	
八幡	中川原	5708	1
八幡	中川原	5709	1
八幡	中川原	5753	2
八幡	中川原	5759	2
八幡	中川原	5760	2
八幡	中川原	5840	1
八幡	中島	5850	4
八幡	中島	5856	4
八幡	中島	5859	4
八幡	中島	5860	3
八幡	中島	5863	2
八幡	中島	5863	1
八幡	中島	5864	1
八幡	中島	5869	3
八幡	中島	5869	1
八幡	中島	5871	4
八幡	中島	5872	1
八幡	中島	5884	1
八幡	中島	5885	1
八幡	中島	5889	1
八幡	中島	5896	4
八幡	中島	5897	5
八幡	中島	5897	1
八幡	中島	5898	4
八幡	中島	5898	1
八幡	中島	5899	1
八幡	中島	5904	
八幡	中島	5905	

八幡	中島	5906	
八幡	中島	5907	1
八幡	中島	5908	16
八幡	中島	5908	6
八幡	中島	5908	17
八幡	中島	5908	11
八幡	中島	5908	8
八幡	中島	5908	2
八幡	中島	5908	10
八幡	中島	5908	14
八幡	中島	5908	15
八幡	中島	5908	13
八幡	中島	5908	7
八幡	中島	5908	1
八幡	中島	5910	1
八幡	中島	5911	3
八幡	中島	5916	4
八幡	中島	5916	1
八幡	中島	5924	1
八幡	中島	5927	1
八幡	中島	5928	2
八幡	中島	5928	3
八幡	中島	5933	1
八幡	五人新田	5936	11
八幡	五人新田	5938	4
八幡	五人新田	5938	2
八幡	五人新田	5938	3
八幡	五人新田	5940	1
八幡	五人新田	5940	2
八幡	五人新田	5940	3
八幡	五人新田	5941	2
八幡	五人新田	5941	1
八幡	五人新田	5942	12
八幡	五人新田	5942	1
八幡	五人新田	5942	15

八幡	五人新田	5945	1
八幡	五人新田	5946	1
八幡	五人新田	5948	1
八幡	五人新田	5949	1
八幡	五人新田	5953	2
八幡	五人新田	5966	3
八幡	井新田	5972	2
八幡	井新田	5975	1
八幡	井新田	5976	1
八幡	井新田	5977	1
八幡	井新田	5978	1
八幡	井新田	5980	1
八幡	井新田	5981	1
八幡	井新田	5982	1
八幡	井新田	5983	
八幡	井新田	5983	1
八幡	井新田	5983	2
八幡	井新田	5986	7
八幡	井新田	5987	5
八幡	井新田	5989	6
八幡	井新田	5992	2
八幡	井新田	5992	1
八幡	井新田	5993	2
八幡	井新田	5993	8
八幡	井新田	5993	1
八幡	井新田	5994	8
八幡	井新田	5995	2
八幡	井新田	5995	3
八幡	向川原	6060	9
八幡	向川原	6060	11
八幡	向川原	6060	1-4
八幡	向川原	6060	8
八幡	向川原	6060	6
八幡	向川原	6060	5
八幡	向川原	6061	8



八幡	向川原	6061	6
八幡	向川原	6061	7
八幡	向川原	6062	7
八幡	向川原	6062	9
八幡	向川原	6062	11
八幡	向川原	6062	12
八幡	向川原	6062	4
八幡	向川原	6062	6
八幡	向川原	6062	1
八幡	向川原	6063	3
八幡	向川原	6063	5
八幡	向川原	6063	2
八幡	向川原	6063	イ-4
八幡	向川原	6063	1
八幡	向川原	6063	8
八幡	向川原	6063	6
八幡	向川原	6064	18
八幡	向川原	6064	14
八幡	向川原	6064	17
八幡	向川原	6064	7
八幡	向川原	6064	10
八幡	向川原	6064	2
八幡	向川原	6064	イ-1
八幡	向川原	6064	ロ-6
八幡	向川原	6064	1
八幡	向川原	6065	12
八幡	向川原	6065	14
八幡	向川原	6065	イ-7
八幡	向川原	6065	15
八幡	向川原	6065	イ-6
八幡	向川原	6065	9
八幡	向川原	6065	10
八幡	向川原	6065	1
八幡	向川原	6065	8
八幡	向川原	6066	5

八幡	向川原	6066	1
八幡	向川原	6066	4
八幡	向川原	6066	9
八幡	向川原	6066	10
八幡	向川原	6067	16
八幡	向川原	6067	14
八幡	向川原	6067	10
八幡	向川原	6067	11
八幡	向川原	6067	7
八幡	向川原	6067	8
八幡	向川原	6067	4
八幡	向川原	6067	6
八幡	向川原	6067	3
八幡	向川原	6067	ロ-4
八幡	向川原	6067	イ-3
八幡	向川原	6067	1
八幡	向川原	6068	1
八幡	向川原	6068	8
八幡	向川原	6068	イ-4
八幡	向川原	6068	6
八幡	向川原	6068	2
八幡	向川原	6068	5
八幡	向川原	6068	7
八幡	向川原	6069	1
八幡	向川原	6069	イ-4
八幡	向川原	6069	2
八幡	向川原	6069	7
八幡	向川原	6069	8
八幡	向川原	6069	5
八幡	向川原	6069	6
八幡	向川原	6070	2
八幡	向川原	6070	1
八幡	向川原	6070	3
八幡	向川原	6070	8
八幡	向川原	6070	イ-4

八幡	向川原	6070	6
八幡	向川原	6070	7
八幡	向川原	6071	4
八幡	向川原	6072	10
八幡	向川原	6072	1-2
八幡	向川原	6072	9
八幡	向川原	6072	2
八幡	向川原	6072	7
八幡	向川原	6073	1
八幡	向川原	6073	1-2
八幡	向川原	6073	9
八幡	向川原	6073	10
八幡	向川原	6073	2
八幡	向川原	6073	6
八幡	向川原	6073	8
八幡	向川原	6074	7
八幡	向川原	6074	1
八幡	向川原	6074	口-3
八幡	向川原	6074	9
八幡	向川原	6074	1-2
八幡	向川原	6074	8
八幡	向川原	6075	1
八幡	向川原	6075	9
八幡	向川原	6075	10
八幡	向川原	6075	4
八幡	向川原	6075	2
八幡	向川原	6076	4
八幡	向川原	6076	5
八幡	向川原	6076	1
八幡	向川原	6076	3
八幡	向川原	6077	5
八幡	向川原	6077	6
八幡	向川原	6077	4
八幡	向川原	6077	3
八幡	向川原	6119	1

八幡	向川原	6119	4
八幡	向川原	6121	2
八幡	向川原	6135	4
八幡	向川原	6135	2
八幡	向川原	6136	1
八幡	向川原	6137	1
八幡	向川原	6137	3
八幡	向川原	6138	2
八幡	向川原	6138	3
八幡	向川原	6139	1
八幡	向川原	6139	2
八幡	向川原	6140	3
八幡	向川原	6141	2
八幡	向川原	6141	3
八幡	向川原	6141	1
八幡	向川原	6142	1
八幡	向川原	6143	3
八幡	向川原	6144	1
八幡	向川原	6144	3
八幡	向川原	6145	2
八幡	向川原	6164	2
八幡	向川原	6165	6
八幡	向川原	6165	2
八幡	向川原	6166	1
八幡	向川原	6167	1
八幡	向川原	6167	2
八幡	向川原	6168	1
八幡	向川原	6168	4
八幡	向川原	6168	7
八幡	向川原	6168	3
八幡	向川原	6168	2
八幡	向川原	6169	2
八幡	向川原	6169	1
八幡	向川原	6172	1
八幡	向川原	6173	1

八幡	向川原	6174	1
八幡	向川原	6175	1
八幡	向川原	6176	
八幡	向川原	6177	1
八幡	向川原	6179	3
八幡	向川原	6179	1
八幡	向川原	6180	4
八幡	向川原	6180	3
八幡	向川原	6180	2
八幡	向川原	6180	1
八幡	向川原	6182	9
八幡	向川原	6182	1
八幡	向川原	6183	5
八幡	向川原	6183	1
八幡	向川原	6185	1
八幡	向川原	6185	3
八幡	向川原	6186	1
八幡	向川原	6187	1
八幡	向川原	6188	1
八幡	向川原	6189	2
八幡	向川原	6190	2
八幡	向川原	6191	1
八幡	向川原	6191	2
八幡	向川原	6192	5
八幡	向川原	6192	1
八幡	向川原	6192	4
八幡	向川原	6192	3
八幡	向川原	6192	7
八幡	向川原	6192	6
八幡	向川原	6192	2
八幡	向川原	6193	1
八幡	向川原	6194	1
八幡	向川原	6194	2
八幡	向川原	6194	6
八幡	向川原	6194	5

八幡	向川原	6195	3
八幡	向川原	6195	2
八幡	向川原	6195	1
八幡	向川原	6196	
八幡	向川原	6197	
八幡	向川原	6198	2
八幡	向川原	6224	オツ
八幡	向中川原	6225	1
八幡	向中川原	6225	3
八幡	向中川原	6226	2
八幡	向中川原	6226	1
八幡	向中川原	6227	2
八幡	向中川原	6227	1
八幡	向中川原	6228	1
八幡	向中川原	6228	3
八幡	向中川原	6229	2
八幡	向中川原	6229	1
八幡	向中川原	6230	
八幡	向中川原	6231	1
八幡	向中川原	6232	2
八幡	向中川原	6233	3
八幡	向中川原	6233	2
八幡	向中川原	6234	2
八幡	向中川原	6234	3
八幡	向中川原	6236	2
八幡	向中川原	6236	1
八幡	向中川原	6237	1
八幡	向中川原	6239	4
八幡	向中川原	6239	3
八幡	向中川原	6240	2
八幡	向中川原	6241	1
八幡	向中川原	6242	1
八幡	向中川原	6243	1
八幡	向中川原	6244	3
八幡	向中川原	6244	6

八幡	向中川原	6245	3
八幡	向中川原	6246	2
八幡	向中川原	6246	1
八幡	向中川原	6249	3
八幡	向中川原	6250	3
八幡	向中川原	6258	2
八幡	向中川原	6259	3
八幡	向中川原	6259	2
八幡	向中川原	6260	2
八幡	向中川原	6274	1
八幡	向中川原	6275	3
八幡	向中川原	6279	3
八幡	十一人	6281	2
八幡	十一人	6297	1
八幡	十一人	6298	2
八幡	十一人	6298	1
八幡	十一人	6298	6
八幡	十一人	6298	5
八幡	十一人	6299	
八幡	十一人	6300	
八幡	十一人	6301	
八幡	十一人	6302	2
八幡	十一人	6302	1
八幡	十一人	6302	3
八幡	十一人	6303	1
八幡	十一人	6303	2
八幡	十一人	6304	1
八幡	十一人	6305	1
八幡	十一人	6305	2
八幡	十一人	6306	1
八幡	十一人	6306	2
八幡	十一人	6307	2
八幡	十一人	6307	1
八幡	十一人	6308	1
八幡	十一人	6308	2

八幡	十一人	6309	1
八幡	十一人	6309	2
八幡	十一人	6310	1
八幡	十一人	6310	2
八幡	十一人	6311	2
八幡	十一人	6311	4
八幡	十一人	6312	2
八幡	十一人	6312	1
八幡	十一人	6313	1
八幡	十一人	6314	2
八幡	十一人	6315	1
八幡	十一人	6315	2
八幡	十一人	6316	3
八幡	十一人	6316	1
八幡	十一人	6316	5
八幡	十一人	6316	4
八幡	十一人	6316	2
八幡	十一人	6317	1
八幡	十一人	6317	2
八幡	十一人	6318	1
八幡	十一人	6318	2
八幡	十一人	6318	3
八幡	十一人	6319	1
八幡	十一人	6320	1
八幡	十一人	6321	
八幡	十一人	6322	1
八幡	十一人	6324	1
八幡	十一人	6324	2
八幡	十一人	6325	1
八幡	十一人	6326	1
八幡	十一人	6327	2
八幡	十一人	6327	1
八幡	十一人	6328	1
八幡	十一人	6329	2
八幡	十一人	6330	1

八幡	十一人	6330	2
八幡	十一人	6331	
八幡	十一人	6332	
八幡	十一人	6333	1
八幡	十一人	6333	2
八幡	十一人	6334	1
八幡	十一人	6334	2
八幡	十一人	6335	1
八幡	十一人	6335	2
八幡	十一人	6336	1
八幡	十一人	6336	2
八幡	十一人	6337	
八幡	十一人	6338	1
八幡	十一人	6339	1
八幡	十一人	6340	1
八幡	十一人	6341	1
八幡	十一人	6341	2
八幡	十一人	6341	3
八幡	十一人	6342	1
八幡	十一人	6343	1
八幡	十一人	6344	1
八幡	十一人	6345	1
八幡	十一人	6346	1
八幡	十一人	6346	2
八幡	十一人	6347	2
八幡	十一人	6347	1
八幡	十一人	6348	1
八幡	十一人	6348	2
八幡	十一人	6349	1
八幡	十一人	6349	2
八幡	十一人	6350	1
八幡	十一人	6350	2
八幡	十一人	6351	2
八幡	十一人	6352	2
八幡	十一人	6352	4

八幡	十一人	6352	3
八幡	十一人	6352	1
八幡	十一人	6353	
八幡	十一人	6354	1
八幡	十一人	6355	2
八幡	十一人	6355	1
八幡	十一人	6356	1
八幡	十一人	6357	1
八幡	十一人	6358	1
八幡	十一人	6359	
八幡	十一人	6360	1
八幡	十一人	6361	1
八幡	十一人	6362	
八幡	十一人	6364	1
八幡	十一人	6365	1
八幡	十一人	6365	2
八幡	十一人	6366	1
八幡	十一人	6366	2
八幡	十一人	6367	1
八幡	十一人	6367	2
八幡	十一人	6368	1
八幡	十一人	6369	2
八幡	十一人	6369	1
八幡	十一人	6370	1
八幡	十一人	6371	1
八幡	十一人	6371	2
八幡	十一人	6372	1
八幡	十一人	6372	2
八幡	十一人	6374	1
八幡	十一人	6375	1
八幡	十一人	6376	2
八幡	十一人	6377	1
八幡	十一人	6378	1
八幡	十一人	6379	1
八幡	十一人	6381	1

八幡	十一人	6381	2
八幡	十一人	6382	1
八幡	十一人	6397	1
八幡	十一人	6398	1
八幡	十一人	6400	1
八幡	十一人	6402	1
八幡	十一人	6406	2
八幡	十一人	6406	1
八幡	十一人	6407	1
八幡	十一人	6407	2
八幡	十一人	6408	1
八幡	十一人	6409	1
八幡	十一人	6410	5
八幡	十一人	6410	4
八幡	十一人	6410	1
八幡	十一人	6411	1
八幡	十一人	6412	3
八幡	十一人	6412	1
八幡	十一人	6413	2
八幡	十一人	6413	1
八幡	十一人	6414	1
八幡	十一人	6415	1
八幡	十一人	6417	1
八幡	十一人	6419	1
八幡	十一人	6420	2
八幡	十一人	6420	4
八幡	十一人	6420	1
八幡	十一人	6420	5
八幡	十一人	6420	6
八幡	十一人	6421	
八幡	十一人	6422	
八幡	十一人	6424	4
八幡	十一人	6424	2
八幡	十一人	6424	1
八幡	十一人	6425	

八幡	十一人	6426	
八幡	十一人	6427	
八幡	十一人	6428	1
八幡	十一人	6429	1
八幡	十一人	6430	
八幡	十一人	6431	
八幡	十一人	6432	
八幡	十一人	6433	
八幡	十一人	6435	1
八幡	十一人	6436	
八幡	十一人	6437	
八幡	十一人	6438	
八幡	十一人	6439	
八幡	十一人	6440	
八幡	十一人	6441	
八幡	十一人	6444	1
八幡	十一人	6445	1
八幡	十一人	6446	1
八幡	十一人	6447	1
八幡	十一人	6448	
八幡	十一人	6449	1
八幡	十一人	6449	3
八幡	十一人	6450	1
八幡	十一人	6450	2
八幡	十一人	6451	
八幡	十一人	6452	
八幡	十一人	6453	
八幡	十一人	6454	
八幡	十一人	6455	1
八幡	十一人	6455	2
八幡	十一人	6456	
八幡	十一人	6458	
八幡	十一人	6459	
八幡	十一人	6460	2
八幡	十一人	6460	1

八幡	十一人	6461	
八幡	十一人	6462	
八幡	十一人	6463	2
八幡	十一人	6463	1
八幡	十一人	6464	
八幡	十一人	6465	
八幡	十一人	6466	2
八幡	十一人	6466	1
八幡	十一人	6467	2
八幡	十一人	6467	1
八幡	十一人	6468	
八幡	十一人	6469	
八幡	十一人	6470	1
八幡	十一人	6470	2
八幡	十一人	6471	3
八幡	十一人	6472	2
八幡	十一人	6473	4
八幡	十一人	6474	3
八幡	十一人	6474	5
八幡	十一人	6474	11
八幡	十一人	6474	8
八幡	十一人	6474	10
八幡	十一人	6474	1
八幡	十一人	6474	4
八幡	十一人	6475	2
八幡	十一人	6475	15
八幡	十一人	6475	1
八幡	十一人	6475	3
八幡	十一人	6475	4
八幡	五人新田	6505	4
八幡	五人新田	6505	5
八幡	五人新田	6505	2
八幡	五人新田	6505	1
八幡	五人新田	6506	4
八幡	五人新田	6506	5

八幡	五人新田	6506	1
八幡	五人新田	6519	6
八幡	五人新田	6519	1
八幡	五人新田	6519	5
八幡	五人新田	6519	4
八幡	五人新田	6520	1
八幡	五人新田	6520	2
八幡	五人新田	6520	4
八幡	五人新田	6520	5
八幡	五人新田	6521	1
八幡	五人新田	6521	2
八幡	五人新田	6521	4
八幡	五人新田	6521	5
八幡	五人新田	6522	1
八幡	五人新田	6522	4
八幡	五人新田	6522	5
八幡	五人新田	6523	4
八幡	五人新田	6523	5
八幡	五人新田	6524	3
八幡	五人新田	6525	4
八幡	五人新田	6526	1
八幡	五人新田	6526	4
八幡	五人新田	6526	5
八幡	五人新田	6527	1
八幡	五人新田	6527	3
八幡	五人新田	6527	4
八幡	五人新田	6528	5
八幡	五人新田	6528	4
八幡	五人新田	6529	2
八幡	五人新田	6529	1
八幡	五人新田	6529	3
八幡	五人新田	6529	4
八幡	五人新田	6529	5
八幡	五人新田	6532	1
八幡	五人新田	6534	3



八幡	五人新田	6534	4
八幡	五人新田	6535	3
八幡	五人新田	6535	1
八幡	五人新田	6538	1
八幡	五人新田	6538	4
八幡	五人新田	6539	4
八幡	五人新田	6539	5
八幡	五人新田	6540	5
八幡	五人新田	6540	4
八幡	五人新田	6541	
八幡	五人新田	6542	1
八幡	五人新田	6543	4
八幡	五人新田	6543	1
八幡	五人新田	6543	6
八幡	五人新田	6543	7
八幡	五人新田	6543	2
八幡	五人新田	6544	8
八幡	五人新田	6544	3
八幡	五人新田	6544	9
八幡	五人新田	6544	5
八幡	五人新田	6544	6
八幡	五人新田	6544	7
八幡	五人新田	6545	4
八幡	五人新田	6546	4
八幡	五人新田	6547	3
八幡	五人新田	6547	4
八幡	五人新田	6547	2
八幡	五人新田	6547	1
八幡	五人新田	6548	1
八幡	五人新田	6548	2
八幡	五人新田	6549	1
八幡	五人新田	6549	2
八幡	五人新田	6551	
八幡	五人新田	6552	1
八幡	五人新田	6552	4

八幡	五人新田	6552	5
八幡	五人新田	6553	1
八幡	五人新田	6553	3
八幡	五人新田	6553	4
八幡	五人新田	6554	3
八幡	五人新田	6554	4
八幡	五人新田	6559	1
八幡	五人新田	6560	1
八幡	五人新田	6561	3
八幡	五人新田	6562	4
八幡	五人新田	6563	1
八幡	五人新田	6563	3
八幡	五人新田	6564	4
八幡	五人新田	6564	3
八幡	五人新田	6565	2
八幡	五人新田	6565	3
八幡	五人新田	6565	4
八幡	五人新田	6565	1
八幡	五人新田	6566	2
八幡	五人新田	6566	1
八幡	五人新田	6567	2
八幡	五人新田	6567	1
八幡	五人新田	6568	2
八幡	五人新田	6568	1
八幡	五人新田	6569	1
八幡	五人新田	6575	4
八幡	五人新田	6577	1
八幡	五人新田	6580	1

以上、重点促進区域4

小計 901 筆

大字	小字	地番	枝番
大豆島	西光寺島	2188	
大豆島	西光寺島	2195	
大豆島	西光寺島	2196	
大豆島	西光寺島	2197	
大豆島	西光寺島	2198	
大豆島	西光寺島	2199	
大豆島	西光寺島	2200	
大豆島	西光寺島	2201	
大豆島	西光寺島	2202	
大豆島	西光寺島	2215	1
大豆島	西光寺島	2215	2
大豆島	西光寺島	2215	3
大豆島	西光寺島	2216	
大豆島	西光寺島	2218	1
大豆島	西光寺島	2218	2
大豆島	西光寺島	2219	
大豆島	西光寺島	2220	
大豆島	西光寺島	2221	
大豆島	西光寺島	2222	
大豆島	西光寺島	2223	
大豆島	西光寺島	2224	
大豆島	西光寺島	2225	
大豆島	西光寺島	2226	
大豆島	西光寺島	2227	
大豆島	西光寺島	2228	
大豆島	西光寺島	2229	
大豆島	西光寺島	2230	
大豆島	西光寺島	2231	
大豆島	西光寺島	2232	
大豆島	西光寺島	2233	
大豆島	西光寺島	2234	
大豆島	西光寺島	2235	
大豆島	西光寺島	2236	
大豆島	西光寺島	2237	

大豆島	西光寺島	2238	
大豆島	西光寺島	2239	
大豆島	西光寺島	2240	
大豆島	西光寺島	2241	
大豆島	西光寺島	2242	
大豆島	西光寺島	2243	
大豆島	西光寺島	2244	
大豆島	西光寺島	2245	
大豆島	西光寺島	2246	
大豆島	大河原	2792	
大豆島	大河原	2795	
大豆島	土屋坊境	2802	
大豆島	大河原	2806	
大豆島	大河原	2807	1
大豆島	大河原	2808	
大豆島	大河原	2809	
大豆島	大河原	2810	
大豆島	大河原	2812	
大豆島	土屋坊境	2813	
大豆島	大河原	2814	
大豆島	大河原	2815	
大豆島	大河原	2816	
大豆島	大河原	2817	
大豆島	大河原	2818	
大豆島	大河原	2819	
大豆島	中ノ島	2853	
大豆島	中ノ島	2854	1
大豆島	中ノ島	2855	1
大豆島	中ノ島	2856	1
大豆島	長池境	2857	
大豆島	中ノ島	2858	
大豆島	中ノ島	2859	
大豆島	中ノ島	2860	
大豆島	中ノ島	2861	1
大豆島	中ノ島	2861	2

大豆島	中ノ島	2862	
大豆島	中ノ島	2863	
大豆島	中ノ島	2864	
大豆島	中ノ島	2865	
大豆島	中ノ島	2879	
大豆島	中ノ島	2880	
大豆島	中ノ島	2888	
大豆島	中ノ島	2889	
大豆島	中ノ島	2890	
大豆島	中ノ島	2891	
大豆島	中ノ島	2892	1
大豆島	中ノ島	2892	2
大豆島	中ノ島	2893	1
大豆島	中ノ島	2893	2
大豆島	中ノ島	2894	
大豆島	中ノ島	2895	
大豆島	中ノ島	2896	
大豆島	中ノ島	2897	
大豆島	中ノ島	2898	1
大豆島	中ノ島	2898	2
大豆島	中ノ島	2899	1
大豆島	中ノ島	2899	2
大豆島	中ノ島	2900	2
大豆島	中ノ島	2900	3
大豆島	中ノ島	2901	2
大豆島	中ノ島	2903	
大豆島	中ノ島	2905	
大豆島	中ノ島	2909	
大豆島	中ノ島	2961	1
大豆島	中ノ島	2962	1
大豆島	中ノ島	2963	1
大豆島	中ノ島	2963	2
大豆島	中ノ島	2964	1
大豆島	中ノ島	2964	2
大豆島	中ノ島	2965	1

大豆島	中ノ島	2965	2
大豆島	中ノ島	3099	1
大豆島	中ノ島	3099	3
大豆島	中ノ島	3101	1
大豆島	中ノ島	3102	1
大豆島	中ノ島	3138	1
大豆島	中ノ島	3138	3
大豆島	中ノ島	3138	4
大豆島	中ノ島	3139	1
大豆島	中ノ島	3139	2
大豆島	中ノ島	3139	3
大豆島	中ノ島	3140	
大豆島	中ノ島	3144	
大豆島	中ノ島	3144	2
大豆島	中ノ島	3145	1
大豆島	中ノ島	3146	1
大豆島	中ノ島	3146	3
大豆島	中ノ島	3147	1
大豆島	中ノ島	3148	1
大豆島	中ノ島	3148	3
大豆島	中ノ島	3149	3
大豆島	中ノ島	3150	1
大豆島	中ノ島	3151	1
大豆島	中ノ島	3152	1
大豆島	中ノ島	3152	2
大豆島	中ノ島	3234	1
大豆島	中ノ島	3234	5
大豆島	中ノ島	3235	1
大豆島	中ノ島	3236	1
大豆島	中ノ島	3236	2
大豆島	中ノ島	3238	
大豆島	中ノ島	3239	1
大豆島	中ノ島	3239	2
大豆島	中ノ島	3239	3
大豆島	中ノ島	3240	1

大豆島	中ノ島	3241	1
大豆島	中ノ島	3241	2
風間	中河原	37	
風間	中河原	38	1
風間	中河原	38	2
風間	東河原	2330	
風間	東河原	2334	
風間	東河原	2335	
風間	東河原	2336	
風間	東河原	2337	
風間	東河原	2338	
風間	東河原	2343	
風間	東河原	2344	
風間	東河原	2345	
風間	東河原	2346	
風間	東河原	2347	
風間	東河原	2348	1
風間	東河原	2348	2
風間	東河原	2349	
風間	東河原	2350	
風間	東河原	2351	1
風間	東河原	2351	2
風間	東河原	2352	
風間	東河原	2353	
風間	東河原	2354	
風間	東河原	2355	
風間	東河原	2356	
風間	東河原	2357	
風間	東河原	2358	
風間	東河原	2359	
風間	東河原	2360	
風間	東河原	2361	
風間	東河原	2362	
風間	東河原	2363	
風間	東河原	2364	

風間	東河原	2365	
風間	東河原	2366	
風間	東河原	2367	
風間	東河原	2368	
風間	東河原	2369	
風間	中河原	2370	1
風間	中河原	2370	2
風間	東河原	2371	
風間	東河原	2372	
風間	東河原	2373	
風間	東河原	2374	
風間	東河原	2375	
風間	東河原	2381	
風間	東河原	2382	
風間	東河原	2383	
風間	東河原	2384	
風間	東河原	2385	
風間	東河原	2386	
風間	東河原	2388	
風間	東河原	2389	
風間	東河原	2390	
風間	東河原	2391	
風間	東河原	2392	
風間	西光寺島	2469	
風間	西光寺島	2470	
風間	西光寺島	2471	
風間	西光寺島	2472	1
風間	西光寺島	2472	2
風間	西光寺島	2473	
風間	西光寺島	2474	
風間	西光寺島	2475	1
風間	西光寺島	2477	
風間	西光寺島	2478	

以上、重点促進区域5

小計 207 筆

合計 3,353 筆

大字	地番		枝番	井上	685	-	2	井上	693	-	3
井上	406	-	2	井上	685	-	3	井上	693	-	5
井上	560	-	3	井上	686	-	2	井上	693	-	6
井上	664	-	1	井上	686	-	3	井上	706	-	3
井上	664			井上	686	-	6	井上	707	-	2
井上	665	-	1	井上	687	-	2	井上	708	-	3
井上	665			井上	687	-	3	井上	709	-	3
井上	666			井上	687	-	5	井上	710	-	1
井上	667			井上	688	-	2	井上	710	-	3
井上	668	-	2	井上	688	-	3	井上	711	-	1
井上	668	-	4	井上	688	-	6	井上	711	-	4
井上	669	-	2	井上	689	-	2	井上	711	-	5
井上	669	-	3	井上	689	-	3	井上	711	-	6
井上	670	-	1	井上	689	-	7	井上	711	-	7
井上	670	-	3	井上	689	-	8	井上	711	-	8
井上	670	-	4	井上	690	-	2	井上	711	-	9
井上	671	-	1	井上	690	-	3	井上	712	-	4
井上	671	-	3	井上	690	-	6	井上	712	-	5
井上	671	-	4	井上	691	-	3	井上	712	-	6
井上	671	-	5	井上	691	-	4	井上	712	-	7
井上	671	-	6	井上	691	-	5	井上	712	-	8
井上	671	-	7	井上	691	-	6	井上	713	-	3
井上	672	-	3	井上	691	-	9	井上	713	-	4
井上	672	-	4	井上	691	-	10	井上	713	-	5
井上	673	-	2	井上	692	-	3	井上	714	-	2
井上	674	-	2	井上	692	-	4	井上	714	-	4
井上	675	-	1	井上	692	-	5	井上	714	-	5
井上	675	-	3	井上	692	-	6	井上	714	-	6
井上	676	-	2	井上	692	-	8	井上	714	-	7
井上	677	-	2	井上	692	-	9	井上	715	-	3
井上	678	-	2	井上	692	-	10	井上	715	-	4
井上	682	-	2	井上	692	-	12	井上	715	-	5
井上	683	-	2	井上	692	-	14	井上	716	-	4
井上	684	-	2	井上	692	-	15	井上	716	-	5

井上	716	-	6
井上	717	-	3
井上	717	-	4
井上	717	-	5
井上	718	-	3
井上	718	-	4
井上	718	-	5
井上	718	-	6
井上	718	-	7
井上	718	-	8
井上	719	-	2
井上	719	-	3
井上	719	-	4
井上	720	-	2
井上	720	-	3
井上	720	-	4
井上	721	-	2
井上	721	-	3
井上	721	-	4
井上	722	-	2
井上	722	-	3
井上	722	-	4
井上	723	-	2
井上	723	-	3
井上	723	-	4
井上	724	-	1
井上	724	-	3
井上	724	-	4
井上	724	-	5
井上	724	-	6
井上	724	-	7
井上	725	-	1
井上	725	-	2
井上	725	-	5

井上	725	-	6
井上	726	-	2
井上	726	-	3
井上	727	-	2
井上	727	-	3
井上	727	-	4
井上	728	-	2
井上	729	-	2
井上	730	-	2
井上	731	-	2
井上	732	-	2
井上	733	-	2
井上	734	-	2
井上	735	-	2
井上	736	-	2
井上	737	-	1
井上	737	-	3
井上	738	-	1
井上	738	-	2
井上	738	-	3
井上	738	-	4
井上	738	-	5
井上	738	-	6
井上	738	-	7
井上	738	-	8
井上	738	-	9
井上	738	-	10
井上	739	-	3
井上	739	-	4
井上	739	-	5
井上	739	-	6
井上	740	-	2
井上	740	-	3
井上	740	-	4

井上	740	-	5
井上	740	-	6
井上	741	-	2
井上	741	-	3
井上	741	-	4
井上	741	-	5
井上	742	-	2
井上	742	-	3
井上	742	-	4
井上	742	-	5
井上	742	-	6
井上	743	-	1
井上	743	-	3
井上	743	-	4
井上	743	-	5
井上	743	-	6
井上	743	-	7
井上	743	-	8
井上	743	-	9
井上	743	-	10
井上	743	-	11
井上	743	-	12
井上	743	-	13
井上	744	-	1
井上	744	-	2
井上	744	-	3
井上	745	-	2
井上	745	-	3
井上	746	-	1
井上	746	-	2
井上	746	-	3
井上	746	-	4
井上	747	-	1
井上	747	-	2

別表 2-2



井上	747	-	3
井上	747	-	4
井上	747	-	6
井上	747	-	7
井上	748	-	1
井上	748	-	2
井上	748	-	3
井上	748	-	4
井上	749	-	1
井上	749	-	2
井上	749	-	3
井上	749	-	4
井上	749	-	5
井上	750	-	1
井上	750	-	2
井上	750	-	3
井上	750	-	4
井上	750	-	5
井上	751	-	1
井上	751	-	2
井上	751	-	3
井上	751	-	4
井上	752	-	1
井上	752	-	2
井上	752	-	3
井上	752	-	4
井上	753	-	1
井上	753	-	2
井上	753	-	3
井上	753	-	4
井上	753	-	5
井上	754		
井上	755	-	1
井上	755		

井上	756	-	2
井上	756	-	3
井上	757	-	1
井上	757	-	2
井上	758	-	1
井上	758	-	2
井上	759	-	1
井上	759	-	2
井上	760	-	1
井上	760	-	2
井上	760	-	3
井上	761	-	1
井上	761	-	2
井上	762	-	1
井上	762	-	2
井上	763	-	1
井上	763	-	2
井上	763	-	3
井上	763	-	4
井上	763	-	5
井上	763	-	6
井上	763	-	7
井上	764	-	2
井上	765	-	2
井上	766	-	2
井上	767	-	2
井上	768	-	2
井上	769	-	2
井上	770	-	2
井上	770	-	3
井上	770	-	4
井上	771	-	3
井上	771	-	4
井上	771	-	5

井上	772	-	2
井上	772	-	3
井上	773	-	2
井上	773	-	3
井上	773	-	4
井上	774	-	2
井上	775	-	2
井上	775	-	3
井上	775	-	4
井上	775	-	5
井上	775	-	6
井上	775	-	7
井上	776	-	1
井上	779	-	1
井上	779	-	3
井上	780	-	1
井上	780	-	4
井上	781		
井上	782	-	1
井上	782		
井上	783		
井上	784		
井上	785		
井上	786		
井上	787		
井上	788		
井上	789		
井上	790		
井上	791		
井上	792		
井上	793	-	1
井上	793		
井上	794	-	1
井上	794	-	3

別表 2-3

井上	795		
井上	796		
井上	797		
井上	798		
井上	799		
井上	800	-	1
井上	800		
井上	801		
井上	802		
井上	803		
井上	804	-	1
井上	804	-	2
井上	804	-	3
井上	804	-	4
井上	804	-	5
井上	805	-	1
井上	805	-	3
井上	807	-	1
井上	808	-	3
井上	809	-	2
井上	809	-	3
井上	809	-	4
井上	810	-	2
井上	810	-	3
井上	811	-	2
井上	811	-	3
井上	811	-	4
井上	811	-	5
井上	811	-	6
井上	811	-	7
井上	811	-	8
井上	812	-	2
井上	813	-	2
井上	814	-	1

井上	814	-	2
井上	814	-	4
井上	815	-	1
井上	815	-	2
井上	816	-	1
井上	816	-	2
井上	817		
井上	818		
井上	819	-	1
井上	819	-	2
井上	820	-	1
井上	820		
井上	821	-	1
井上	821	-	2
井上	822	-	1
井上	822	-	2
井上	823		
井上	824		
井上	825	-	1
井上	825	-	2
井上	826	-	1
井上	826	-	2
井上	827	-	1
井上	827	-	2
井上	828		
井上	829		
井上	830		
井上	831		
井上	832	-	1
井上	832		
井上	833	-	1
井上	833	-	2
井上	834	-	1
井上	834	-	2

井上	835	-	1
井上	835	-	3
井上	835	-	4
井上	836	-	1
井上	836	-	3
井上	836	-	4
井上	837	-	1
井上	837	-	3
井上	838	-	1
井上	838	-	2
井上	838	-	3
井上	838	-	4
井上	839	-	1
井上	839	-	2
井上	840	-	1
井上	840	-	2
井上	841	-	1
井上	841	-	3
井上	841	-	4
井上	842	-	1
井上	842	-	3
井上	842	-	4
井上	843	-	1
井上	843	-	2
井上	843	-	3
井上	844	-	1
井上	844	-	2
井上	844	-	3
井上	845	-	1
井上	845	-	2
井上	845	-	3
井上	845	-	4
井上	845	-	5
井上	845	-	6

別表 2-4

井上	846	-	1
井上	846	-	2
井上	846	-	4
井上	847	-	1
井上	847	-	3
井上	847	-	4
井上	848	-	1
井上	848	-	3
井上	848	-	4
井上	849	-	1
井上	849	-	3
井上	849	-	4
井上	850	-	1
井上	850	-	2
井上	850	-	3
井上	850	-	4
井上	850	-	5
井上	850	-	7
井上	850	-	8
井上	850	-	9
井上	851	-	2
井上	852	-	1
井上	852	-	3
井上	852	-	4
井上	853	-	1
井上	853	-	3
井上	853	-	4
井上	853	-	5
井上	853	-	6
井上	854	-	1
井上	854	-	3
井上	854	-	4
井上	854	-	6
井上	855		

井上	856		
井上	857		
井上	858		
井上	859		
井上	860	-	1
井上	860		
井上	861		
井上	862		
井上	863		
井上	864		
井上	865		
井上	866		
井上	867		
井上	868		
井上	869		
井上	870		
井上	871		
井上	872		
井上	873		
井上	874		
井上	875		
井上	876		
井上	877	-	1
井上	877		
井上	878	-	1
井上	878	-	2
井上	879	-	1
井上	879	-	2
井上	880	-	1
井上	880	-	2
井上	880	-	3
井上	881	-	1
井上	881	-	2
井上	882	-	1

井上	882	-	2
井上	883	-	1
井上	883	-	2
井上	884	-	1
井上	884	-	2
井上	885	-	1
井上	885	-	2
井上	886	-	1
井上	886	-	2
井上	887	-	1
井上	887	-	2
井上	888	-	1
井上	888	-	2
井上	889	-	1
井上	889	-	2
井上	890	-	1
井上	890	-	2
井上	890	-	3
井上	891	-	1
井上	891	-	2
井上	892	-	1
井上	892	-	2
井上	893	-	1
井上	893	-	2
井上	894	-	1
井上	894	-	2
井上	895	-	1
井上	895	-	2
井上	896	-	1
井上	896	-	2
井上	897	-	1
井上	897	-	2
井上	898	-	1
井上	898	-	2

別表 2-5

井上	899	-	1
井上	899	-	2
井上	900	-	1
井上	900	-	2
井上	900	-	3
井上	900	-	4
井上	901	-	1
井上	901	-	2
井上	901	-	3
井上	901	-	4
井上	902	-	2
井上	902	-	3
井上	902	-	4
井上	902	-	5
井上	903		
井上	904		
井上	905		
井上	906		
井上	907		
井上	908		
井上	909		
井上	910	-	1
井上	910	-	2
井上	911		
井上	912		
井上	913		
井上	914		
井上	915		
井上	916	-	1
井上	916		
井上	917		
井上	918		
井上	919		
井上	920		

井上	921		
井上	922		
井上	923		
井上	924		
井上	925		
井上	926	-	1
井上	926	-	2
井上	927		
井上	928	-	1
井上	928	-	2
井上	928	-	3
井上	929	-	1
井上	929	-	2
井上	930	-	1
井上	930	-	2
井上	931	-	1
井上	931	-	2
井上	932	-	1
井上	932	-	2
井上	932	-	3
井上	932	-	4
井上	933	-	1
井上	933	-	2
井上	934	-	1
井上	934	-	2
井上	935	-	1
井上	935	-	2
井上	936	-	1
井上	936	-	2
井上	937	-	1
井上	937	-	2
井上	938	-	1
井上	938	-	2
井上	939	-	1

井上	939	-	2
井上	940	-	1
井上	940	-	2
井上	940	-	3
井上	941	-	1
井上	941	-	2
井上	942	-	1
井上	942	-	2
井上	943	-	1
井上	943	-	2
井上	944	-	1
井上	944	-	2
井上	945	-	1
井上	945	-	2
井上	946	-	1
井上	946	-	2
井上	947	-	1
井上	947	-	2
井上	947	-	3
井上	947	-	4
井上	948	-	1
井上	948	-	2
井上	949	-	1
井上	949	-	3
井上	950	-	1
井上	950	-	2
井上	951	-	1
井上	951	-	3
井上	952	-	1
井上	952	-	3
井上	952	-	4
井上	952	-	5
井上	953	-	1
井上	953	-	2

別表 2-6

井上	953	-	6
井上	954	-	3
井上	954	-	4
井上	955	-	1
井上	955	-	4
井上	955	-	5
井上	956	-	1
井上	956	-	2
井上	956	-	3
井上	957	-	1
井上	957	-	2
井上	957	-	3
井上	958	-	1
井上	958	-	3
井上	958	-	4
井上	959	-	1
井上	959	-	2
井上	959	-	3
井上	960	-	1
井上	960	-	2
井上	960	-	3
井上	961	-	1
井上	961	-	3
井上	961	-	4
井上	963	-	1
井上	963	-	2
井上	963	-	3
井上	964	-	1
井上	964	-	2
井上	964	-	3
井上	965	-	1
井上	965	-	2
井上	965	-	3
井上	966	-	1

井上	966	-	2
井上	966	-	3
井上	967	-	1
井上	967	-	2
井上	967	-	3
井上	968	-	1
井上	968	-	2
井上	968	-	3
井上	969	-	1
井上	969	-	3
井上	969	-	4
井上	970	-	1
井上	970	-	3
井上	970	-	4
井上	970	-	5
井上	971	-	1
井上	971	-	2
井上	971	-	3
井上	972	-	1
井上	972	-	2
井上	972	-	3
井上	973	-	1
井上	973	-	2
井上	973	-	3
井上	974	-	1
井上	974	-	2
井上	974	-	3
井上	975	-	1
井上	975	-	2
井上	975	-	3
井上	975	-	4
井上	975	-	5
井上	975	-	6
井上	976	-	1

井上	976	-	3
井上	976	-	4
井上	977	-	1
井上	977	-	2
井上	977	-	3
井上	978	-	1
井上	978	-	2
井上	978	-	3
井上	979	-	1
井上	979	-	2
井上	979	-	3
井上	980	-	1
井上	980	-	2
井上	980	-	3
井上	981	-	1
井上	981	-	2
井上	981	-	3
井上	982	-	1
井上	982	-	2
井上	982	-	3
井上	983	-	1
井上	983	-	2
井上	983	-	3
井上	984	-	1
井上	984	-	2
井上	984	-	3
井上	985	-	1
井上	985	-	2
井上	986	-	1
井上	986	-	2
井上	987	-	1
井上	987	-	2
井上	987	-	3
井上	988	-	1

別表 2-7

井上	988	-	2
井上	988	-	3
井上	989	-	1
井上	989	-	2
井上	989	-	3
井上	990	-	1
井上	990	-	2
井上	990	-	3
井上	991	-	1
井上	991	-	2
井上	991	-	3
井上	992	-	1
井上	992	-	2
井上	992	-	3
井上	993	-	1
井上	993	-	2
井上	993	-	3
井上	994	-	1
井上	994	-	2
井上	995	-	1
井上	995	-	2
井上	995	-	3
井上	995	-	4
井上	995	-	5
井上	995	-	6
井上	996	-	1
井上	996	-	2
井上	996	-	3
井上	997	-	1
井上	997	-	2
井上	997	-	3
井上	998	-	1
井上	998	-	2
井上	998	-	3

井上	999	-	1
井上	999	-	2
井上	999	-	3
井上	1000	-	1
井上	1000	-	2
井上	1000	-	3
井上	1000	-	4
井上	1001	-	1
井上	1001	-	4
井上	1001	-	5
井上	1002	-	1
井上	1002	-	2
井上	1002	-	3
井上	1003	-	1
井上	1003	-	2
井上	1003	-	3
井上	1004	-	1
井上	1004	-	2
井上	1004	-	3
井上	1005	-	1
井上	1005	-	2
井上	1005	-	3
井上	1006	-	1
井上	1006	-	2
井上	1006	-	3
井上	1007	-	1
井上	1007	-	2
井上	1007	-	3
井上	1008	-	1
井上	1008	-	2
井上	1008	-	3
井上	1009	-	1
井上	1009	-	2
井上	1009	-	3

井上	1010	-	2
井上	1010	-	3
井上	1010	-	4
井上	1010	-	7
井上	1010	-	8
井上	1011	-	1
井上	1011	-	2
井上	1011	-	3
井上	1011	-	4
井上	1012	-	1
井上	1012	-	2
井上	1013		
井上	1014		
井上	1015		
井上	1016		
井上	1017		
井上	1018		
井上	1019		
井上	1020		
井上	1021		
井上	1022		
井上	1023		
井上	1024	-	1
井上	1024	-	2
井上	1025	-	1
井上	1025	-	1
井上	1025		
井上	1025		
井上	1026		
井上	1027		
井上	1028	-	3
井上	1028	-	4
井上	1029	-	1
井上	1029	-	3

別表 2-8

井上	1030	-	1
井上	1030	-	2
井上	1031	-	1
井上	1031	-	2
井上	1032	-	1
井上	1032	-	2
井上	1033	-	1
井上	1033	-	2
井上	1033	-	3
井上	1034	-	1
井上	1034	-	2
井上	1035	-	1
井上	1035	-	2
井上	1036	-	1
井上	1036	-	2
井上	1036	-	3
井上	1036	-	4
井上	1037	-	1
井上	1037	-	2
井上	1038	-	1
井上	1038	-	2
井上	1039	-	1
井上	1039	-	2
井上	1040	-	1
井上	1040	-	2
井上	1041	-	1
井上	1041	-	2
井上	1042	-	1
井上	1042	-	2
井上	1043	-	1
井上	1043	-	2
井上	1044	-	1
井上	1044	-	2
井上	1045	-	1

井上	1045	-	2
井上	1046	-	1
井上	1046	-	2
井上	1047	-	1
井上	1047	-	2
井上	1048	-	1
井上	1048	-	2
井上	1049	-	1
井上	1050	-	2
井上	1051	-	1
井上	1051	-	2
井上	1052	-	1
井上	1053	-	1
井上	1053	-	3
井上	1054	-	1
井上	1054	-	3
井上	1054	-	4
井上	1055	-	2
井上	1055	-	4
井上	1055	-	5
井上	1055	-	6
井上	1056	-	1
井上	1056	-	2
井上	1056	-	3
井上	1057	-	1
井上	1057	-	2
井上	1058	-	1
井上	1058	-	2
井上	1059	-	1
井上	1059	-	2
井上	1060	-	1
井上	1060	-	3
井上	1061	-	1
井上	1061	-	2

井上	1062	-	1
井上	1062	-	2
井上	1063	-	1
井上	1063	-	2
井上	1064	-	1
井上	1064	-	2
井上	1065	-	1
井上	1065	-	2
井上	1066	-	1
井上	1066	-	2
井上	1067	-	1
井上	1067	-	2
井上	1067	-	3
井上	1067	-	4
井上	1067	-	5
井上	1068	-	1
井上	1068	-	2
井上	1068	-	3
井上	1068	-	4
井上	1068	-	5
井上	1068	-	6
井上	1068	-	7
井上	1069	-	1
井上	1072	-	1
井上	1072	-	3
井上	1073	-	1
井上	1073	-	2
井上	1074	-	1
井上	1074	-	3
井上	1075	-	1
井上	1075	-	3
井上	1076	-	1
井上	1076	-	2
井上	1077	-	1

別表 2-9

井上	1077	-	2
井上	1077	-	3
井上	1078	-	1
井上	1078	-	2
井上	1078	-	3
井上	1079	-	1
井上	1079	-	2
井上	1080	-	1
井上	1080	-	2
井上	1081	-	1
井上	1081	-	2
井上	1082	-	1
井上	1082	-	2
井上	1082	-	3
井上	1082	-	4
井上	1082	-	5
井上	1083	-	1
井上	1083	-	2
井上	1084	-	2
井上	1085	-	2
井上	1087	-	2
井上	1088	-	1
井上	1088	-	2
井上	1089	-	1
井上	1089	-	2
井上	1090	-	1
井上	1090	-	2
井上	1091	-	1
井上	1091	-	2
井上	1092	-	1
井上	1092	-	2
井上	1092	-	3
井上	1092	-	4
井上	1093	-	1

井上	1093	-	2
井上	1094	-	1
井上	1094	-	2
井上	1095	-	1
井上	1095	-	2
井上	1095	-	3
井上	1095	-	4
井上	1096	-	1
井上	1096	-	2
井上	1097	-	1
井上	1097	-	2
井上	1098	-	1
井上	1098	-	2
井上	1099	-	1
井上	1099	-	2
井上	1100	-	1
井上	1100	-	2
井上	1101	-	1
井上	1101	-	2
井上	1102	-	2
井上	1102	-	3
井上	1103		
井上	1104	-	1
井上	1104	-	2
井上	1104	-	3
井上	1104	-	4
井上	1104	-	5
井上	1104	-	6
井上	1105	-	1
井上	1105	-	2
井上	1106	-	1
井上	1106	-	2
井上	1107	-	1
井上	1107	-	2

井上	1108	-	1
井上	1108	-	2
井上	1109	-	1
井上	1109	-	2
井上	1110	-	1
井上	1110	-	2
井上	1111	-	1
井上	1111	-	2
井上	1112	-	1
井上	1112	-	2
井上	1113	-	1
井上	1113	-	2
井上	1113	-	3
井上	1114	-	1
井上	1114	-	2
井上	1114	-	3
井上	1115	-	1
井上	1115	-	2
井上	1115	-	3
井上	1116	-	1
井上	1116	-	2
井上	1116	-	3
井上	1117	-	1
井上	1117	-	2
井上	1118	-	1
井上	1118	-	2
井上	1118	-	3
井上	1118	-	5
井上	1118	-	6
井上	1118	-	7
井上	1119	-	1
井上	1119	-	2
井上	1119	-	4
井上	1120	-	2

別表 2-10



井上	1121	-	1
井上	1121	-	2
井上	1121	-	4
井上	1122	-	1
井上	1122	-	2
井上	1122	-	4
井上	1123	-	1
井上	1123	-	2
井上	1123	-	3
井上	1124	-	1
井上	1124	-	2
井上	1125	-	1
井上	1125	-	2
井上	1126	-	1
井上	1126	-	2
井上	1126	-	3
井上	1126	-	4
井上	1127	-	1
井上	1127	-	2
井上	1128	-	1
井上	1128	-	2
井上	1128	-	3
井上	1129	-	1
井上	1129	-	2
井上	1129	-	3
井上	1130	-	1
井上	1130	-	2
井上	1131	-	1
井上	1131	-	2
井上	1132	-	1
井上	1132	-	2
井上	1133	-	1
井上	1133	-	2
井上	1134	-	1

井上	1134	-	2
井上	1135	-	1
井上	1135	-	2
井上	1136	-	1
井上	1136	-	2
井上	1137		
井上	1138	-	1
井上	1138	-	1
井上	1138		
井上	1138		
井上	1139	-	1
井上	1139	-	2
井上	1139	-	3
井上	1140	-	1
井上	1140	-	2
井上	1141		
井上	1142		
井上	1143		
井上	1144	-	1
井上	1144	-	2
井上	1145	-	1
井上	1145	-	3
井上	1146	-	1
井上	1146	-	2
井上	1147	-	1
井上	1147	-	2
井上	1147	-	3
井上	1147	-	4
井上	1148	-	1
井上	1148	-	2
井上	1148	-	3
井上	1149	-	1
井上	1149	-	2
井上	1149	-	3

井上	1149	-	5
井上	1149	-	6
井上	1149	-	7
井上	1149	-	8
井上	1150	-	1
井上	1150	-	2
井上	1150	-	3
井上	1150	-	4
井上	1151	-	1
井上	1151	-	2
井上	1152	-	1
井上	1152	-	2
井上	1152	-	3
井上	1152	-	4
井上	1152	-	5
井上	1152	-	6
井上	1153	-	1
井上	1153	-	3
井上	1153	-	4
井上	1153	-	口
井上	1154		
井上	1155		
井上	1156	-	1
井上	1156		
井上	1157	-	1
井上	1157	-	2
井上	1158		
井上	1159		
井上	1160		
井上	1161	-	1
井上	1161		
井上	1162	-	1
井上	1162	-	2
井上	1163		

別表 2-11

井上	1164		
井上	1165		
井上	1166	-	1
井上	1166	-	2
井上	1167	-	1
井上	1167	-	2
井上	1168	-	1
井上	1168	-	2
井上	1169	-	1
井上	1169	-	2
井上	1170	-	1
井上	1170	-	2
井上	1170	-	3
井上	1170	-	5
井上	1170	-	6
井上	1171	-	1
井上	1171	-	2
井上	1171	-	口
井上	1172		
井上	1173		
井上	1174		
井上	1175	-	1
井上	1175	-	2
井上	1176		
井上	1177		
井上	1178	-	1
井上	1178	-	2
井上	1178	-	3
井上	1178	-	4
井上	1178	-	5
井上	1178	-	6
井上	1178	-	7
井上	1178	-	8
井上	1178	-	9

井上	1178	-	10
井上	1178	-	11
井上	1178	-	12
井上	1179	-	1
井上	1179		
井上	1180	-	1
井上	1180	-	2
井上	1180	-	3
井上	1180	-	4
井上	1180	-	5
井上	1180	-	6
井上	1181	-	1
井上	1181	-	2
井上	1181	-	3
井上	1181	-	3
井上	1181	-	4
井上	1182		
井上	1183	-	1
井上	1183	-	2
井上	1183	-	3
井上	1183	-	4
井上	1183	-	5
井上	1183	-	1
井上	1183	-	口
井上	1184	-	1
井上	1184	-	2
井上	1184	-	3
井上	1184	-	4
井上	1184	-	5
井上	1184	-	6
井上	1185		
井上	1186	-	1
井上	1186		
井上	1187	-	1

井上	1187	-	2
井上	1187	-	3
井上	1187	-	4
井上	1187	-	6
井上	1187	-	7
井上	1188	-	1
井上	1188	-	2
井上	1188	-	3
井上	1189		
井上	1190	-	1
井上	1190	-	口
井上	1191		
井上	1192		
井上	1193	-	1
井上	1193		
井上	1194	-	1
井上	1194	-	2
井上	1194	-	3
井上	1194	-	4
井上	1195	-	1
井上	1195	-	2
井上	1195	-	3
井上	1195	-	4
井上	1195	-	5
井上	1195	-	6
井上	1195	-	7
井上	1195	-	8
井上	1195	-	9
井上	1196	-	1
井上	1196	-	2
井上	1196	-	3
井上	1196	-	4
井上	1196	-	5
井上	1196	-	6

別表 2-12

井上	1197	-	2
井上	1197	-	4
井上	1197	-	5
井上	1197	-	6
井上	1197	-	7
井上	1197	-	8
井上	1198	-	1
井上	1198	-	2
井上	1198	-	4
井上	1198	-	5
井上	1198	-	6
井上	1199		
井上	1201	-	2
井上	1202	-	2
井上	1202	-	4
井上	1202	-	5
井上	1202	-	6
井上	1202	-	7
井上	1202	-	8
井上	1203	-	1
井上	1203	-	2
井上	1203	-	4
井上	1203	-	5
井上	1203	-	6
井上	1204	-	2
井上	1205	-	2
井上	1205	-	3
井上	1205	-	4
井上	1205	-	7
井上	1205	-	8
井上	1206	-	1
井上	1206	-	5
井上	1207	-	1
井上	1207	-	4

井上	1209	-	1
井上	1209	-	2
井上	1210	-	1
井上	1210	-	2
井上	1210	-	4
井上	1210	-	5
井上	1210	-	6
井上	1211	-	1
井上	1211	-	2
井上	1211	-	3
井上	1211	-	6
井上	1211	-	7
井上	1211	-	8
井上	1212	-	1
井上	1212	-	2
井上	1212	-	3
井上	1213	-	1
井上	1213	-	3
井上	1213	-	4
井上	1213	-	5
井上	1214	-	1
井上	1215	-	1
井上	1215	-	2
井上	1215	-	3
井上	1215	-	5
井上	1215	-	7
井上	1217	-	1
井上	1218	-	1
井上	1218	-	2
井上	1218	-	3
井上	1218	-	4
井上	1218	-	5
井上	1218	-	7
井上	1218	-	9

井上	1219		
井上	1220		
井上	1221		
井上	1222	-	1
井上	1222	-	2
井上	1223		
井上	1224	-	1
井上	1224		
井上	1225		
井上	1225		
井上	1226		
井上	1227		
井上	1228	-	1
井上	1228		
井上	1229	-	1
井上	1229	-	2
井上	1229	-	3
井上	1230	-	1
井上	1230	-	2
井上	1230	-	3
井上	1231	-	1
井上	1231	-	2
井上	1231	-	3
井上	1232	-	1
井上	1232	-	2
井上	1232	-	3
井上	1232	-	4
井上	1232	-	5
井上	1232	-	6
井上	1233		
井上	1234	-	1
井上	1234	-	2
井上	1234	-	3
井上	1234	-	4

別表 2-13

井上	1234	-	5
井上	1235	-	1
井上	1235	-	2
井上	1235	-	3
井上	1236	-	1
井上	1236	-	2
井上	1236	-	3
井上	1236	-	4
井上	1237	-	1
井上	1237	-	2
井上	1238	-	1
井上	1238	-	2
井上	1239	-	1
井上	1240	-	1
井上	1240	-	3
井上	1240	-	6
井上	1240	-	7
井上	1241	-	1
井上	1241	-	2
井上	1242	-	1
井上	1242	-	2
井上	1243	-	1
井上	1243	-	2
井上	1244	-	1
井上	1244	-	3
井上	1244	-	4
井上	1244	-	6
井上	1245	-	1
井上	1245	-	4
井上	1246	-	1
井上	1246	-	2
井上	1247	-	1
井上	1247	-	2
井上	1248	-	1

井上	1248	-	5
井上	1249	-	1
井上	1249	-	2
井上	1250	-	1
井上	1250	-	4
井上	1251	-	1
井上	1251	-	6
井上	1252	-	1
井上	1252	-	2
井上	1253	-	1
井上	1253	-	2
井上	1254	-	1
井上	1254	-	4
井上	1255	-	1
井上	1255	-	2
井上	1256	-	1
井上	1256	-	3
井上	1256	-	4
井上	1257	-	1
井上	1257	-	2
井上	1258	-	1
井上	1258	-	2
井上	1258	-	3
井上	1259	-	1
井上	1259	-	7
井上	1259	-	8
井上	1263	-	1
井上	1263	-	2
井上	1264	-	3
井上	1264	-	4
井上	1267	-	1
井上	1267	-	3
井上	1268	-	1
井上	1268	-	2

井上	1269	-	1
井上	1269	-	4
井上	1271	-	1
井上	1271	-	6
井上	1272		
井上	1273		
井上	1274	-	1
井上	1274	-	3
井上	1275	-	1
井上	1275	-	3
井上	1276		
井上	1277		
井上	1278	-	1
井上	1278	-	2
井上	1280	-	2
井上	1281	-	2
井上	1285	-	1
井上	1288	-	2
井上	1289	-	2
井上	1290	-	1
井上	1290	-	2
井上	1290	-	3
井上	1291	-	1
井上	1291	-	2
井上	1291	-	3
井上	1292		
井上	1293	-	1
井上	1293	-	2
井上	1293	-	3
井上	1293	-	4
井上	1297	-	1
井上	1297	-	2
井上	1299	-	1
井上	1299	-	3

別表 2-14

井上	1299	-	4
井上	1300	-	1
井上	1300	-	2
井上	1301		
井上	1302	-	1
井上	1302	-	2
井上	1303	-	1
井上	1303	-	2
井上	1304	-	1
井上	1304	-	2
井上	1304	-	3
井上	1305	-	1
井上	1305	-	2
井上	1305	-	3
井上	1306		
井上	1307		
井上	1308	-	1
井上	1308	-	4
井上	1308	-	5
井上	1309	-	3
井上	1309	-	4
井上	1310	-	1
井上	1310	-	1
井上	1310	-	2
井上	1310		
井上	1310		
井上	1311		
井上	1312	-	3
井上	1312	-	4
井上	1313	-	1
井上	1313	-	2
井上	1313	-	3
井上	1313	-	5
井上	1314	-	1

井上	1314	-	4
井上	1315	-	1
井上	1315	-	3
井上	1316	-	1
井上	1316	-	3
井上	1317		
井上	1318	-	2
井上	1318		
井上	1319	-	3
井上	1319		
井上	1321	-	2
井上	1321	-	3
井上	1321	-	4
井上	1321		
井上	1323	-	1
井上	1324	-	1
井上	1324	-	2
井上	1325	-	1
井上	1325	-	2
井上	1325	-	3
井上	1326	-	1
井上	1326		
井上	1327	-	1
井上	1327	-	2
井上	1327	-	3
井上	1327		
井上	1328		
井上	1329		
井上	1330		
井上	1331	-	1
井上	1331		
井上	1332	-	1
井上	1332	-	口
井上	1333	-	1

井上	1333	-	2
井上	1333	-	3
井上	1333	-	4
井上	1334	-	1
井上	1334	-	2
井上	1334	-	3
井上	1334	-	4
井上	1335	-	2
井上	1336	-	1
井上	1336		
井上	1337	-	1
井上	1337	-	1
井上	1337	-	口
井上	1338		
井上	1339		
井上	1340	-	1
井上	1340	-	2
井上	1340	-	3
井上	1341		
井上	1342		
井上	1343		
井上	1344		
井上	1345		
井上	1346	-	1
井上	1346		
井上	1347	-	1
井上	1347	-	2
井上	1347	-	3
井上	1348		
井上	1349		
井上	1350		
井上	1350		
井上	1351		
井上	1352	-	1

別表 2-15

井上	1354	-	2
井上	1354		
井上	1356	-	1
井上	1356	-	3
井上	1356	-	4
井上	1356	-	5
井上	1356	-	5
井上	1356	-	6
井上	1356	-	6
井上	1356	-	7
井上	1356	-	7
井上	1356	-	8
井上	1356	-	8
井上	1356	-	9
井上	1356	-	9
井上	1356	-	10
井上	1356	-	10
井上	1356	-	11
井上	1356	-	11
井上	1356	-	12
井上	1356	-	13
井上	1356	-	13
井上	1356	-	14
井上	1356	-	14
井上	1356	-	15
井上	1356	-	15
井上	1356	-	16
井上	1356	-	16
井上	1356	-	17
井上	1356	-	18
井上	1356	-	18
井上	1356	-	19
井上	1356	-	19
井上	1356	-	20

井上	1356	-	20
井上	1356		
井上	1356		
井上	1357		
井上	1358	-	1
井上	1358	-	2
井上	1358	-	3
井上	1358	-	4
井上	1359	-	1
井上	1359	-	2
井上	1360		
井上	1361		
井上	1362		
井上	1363	-	1
井上	1363	-	2
井上	1364	-	1
井上	1364	-	2
井上	1365	-	1
井上	1365	-	2
井上	1366	-	1
井上	1366	-	2
井上	1367	-	1
井上	1367	-	2
井上	1368	-	1
井上	1368	-	2
井上	1369	-	1
井上	1369	-	2
井上	1370	-	1
井上	1370	-	2
井上	1371	-	1
井上	1371	-	2
井上	1372	-	1
井上	1372	-	2
井上	1372	-	3

井上	1373	-	1
井上	1373	-	2
井上	1373	-	3
井上	1374	-	1
井上	1374	-	3
井上	1375	-	1
井上	1375	-	2
井上	1375	-	3
井上	1376	-	1
井上	1376	-	2
井上	1376	-	3
井上	1376	-	4
井上	1376	-	5
井上	1376	-	6
井上	1376	-	7
井上	1376	-	8
井上	1376	-	9
井上	1376	-	10
井上	1376	-	11
井上	1376	-	12
井上	1376	-	13
井上	1376	-	14
井上	1376	-	15
井上	1376	-	16
井上	1376	-	17
井上	1377	-	1
井上	1377	-	2
井上	1377	-	3
井上	1378	-	1
井上	1378	-	2
井上	1379	-	1
井上	1379	-	3
井上	1380	-	1
井上	1380	-	3

別表 2-16

井上	1381	-	1
井上	1381	-	3
井上	1382	-	1
井上	1382	-	3
井上	1383	-	1
井上	1383	-	2
井上	1384	-	1
井上	1384	-	2
井上	1385	-	1
井上	1385	-	3
井上	1386	-	1
井上	1386	-	3
井上	1387	-	1
井上	1387	-	3
井上	1388	-	1
井上	1388	-	3
井上	1389	-	1
井上	1389	-	3
井上	1390	-	1
井上	1390	-	4
井上	1391	-	3
井上	1391	-	4
井上	1392	-	3
井上	1392	-	4
井上	1393	-	4
井上	1393	-	5
井上	1394	-	5
井上	1394	-	6
井上	1395	-	4
井上	1395	-	5
井上	1396	-	4
井上	1396	-	5
井上	1397	-	4
井上	1397	-	5

井上	1398	-	5
井上	1398	-	6
井上	1399	-	4
井上	1399	-	5
井上	1400	-	3
井上	1400	-	4
井上	1401	-	1
井上	1401	-	2
井上	1402	-	4
井上	1402	-	5
井上	1402	-	6
井上	1403	-	1
井上	1403	-	2
井上	1403	-	3
井上	1404	-	1
井上	1404	-	2
井上	1405	-	1
井上	1405	-	2
井上	1406	-	1
井上	1406	-	2
井上	1407	-	1
井上	1407	-	3
井上	1408	-	1
井上	1408	-	3
井上	1408	-	4
井上	1409		
井上	1410		
井上	1411		
井上	1412		
井上	1413		
井上	1414		
井上	1415		
井上	1416	-	1
井上	1416	-	2

井上	1417	-	1
井上	1417	-	2
井上	1417	-	5
井上	1417	-	6
井上	1417	-	7
井上	1417	-	8
井上	1417	-	9
井上	1418	-	1
井上	1419	-	1
井上	1420	-	1
井上	1420	-	2
井上	1421	-	1
井上	1421	-	3
井上	1421	-	4
井上	1421	-	5
井上	1422	-	1
井上	1422	-	2
井上	1422	-	3
井上	1422	-	4
井上	1422	-	5
井上	1423	-	1
井上	1423	-	2
井上	1423	-	3
井上	1424	-	1
井上	1424	-	2
井上	1425	-	1
井上	1425	-	2
井上	1426	-	1
井上	1426	-	2
井上	1427	-	1
井上	1427	-	2
井上	1428	-	1
井上	1428	-	2
井上	1429	-	1

別表 2-17

井上	1429	-	2
井上	1430	-	1
井上	1430	-	2
井上	1431	-	1
井上	1431	-	2
井上	1432	-	1
井上	1432	-	2
井上	1432	-	3
井上	1433	-	1
井上	1433	-	3
井上	1433	-	4
井上	1433	-	5
井上	1434		
井上	1435		
井上	1436	-	1
井上	1436	-	3
井上	1437	-	1
井上	1437	-	2
井上	1438	-	1
井上	1438	-	3
井上	1439	-	1
井上	1439	-	2
井上	1440	-	1
井上	1440	-	2
井上	1441	-	1
井上	1441	-	2
井上	1441	-	3
井上	1442	-	1
井上	1442	-	2
井上	1443	-	1
井上	1443	-	2
井上	1444	-	1
井上	1444	-	2
井上	1444	-	4

井上	1445	-	1
井上	1445	-	2
井上	1445	-	3
井上	1445	-	4
井上	1445	-	5
井上	1445	-	6
井上	1446	-	1
井上	1446	-	2
井上	1446	-	3
井上	1446	-	4
井上	1446	-	5
井上	1446	-	6
井上	1447	-	2
井上	1448	-	2
井上	1449	-	2
井上	1450	-	1
井上	1450	-	2
井上	1451	-	3
井上	1451	-	4
井上	1452	-	4
井上	1453	-	1
井上	1453	-	4
井上	1453	-	6
井上	1453	-	7
井上	1454	-	1
井上	1454	-	2
井上	1455	-	1
井上	1455	-	3
井上	1456	-	1
井上	1456	-	3
井上	1457	-	1
井上	1457	-	2
井上	1458	-	1
井上	1458	-	2

井上	1459	-	1
井上	1459	-	2
井上	1460		
井上	1461		
井上	1462		
井上	1463		
井上	1464		
井上	1464		
井上	1465	-	1
井上	1465	-	2
井上	1465	-	3
井上	1465	-	4
井上	1466	-	1
井上	1466	-	2
井上	1467	-	1
井上	1467	-	2
井上	1467	-	3
井上	1468	-	1
井上	1468	-	2
井上	1469	-	1
井上	1469	-	2
井上	1470	-	1
井上	1470	-	2
井上	1471	-	1
井上	1471	-	2
井上	1472	-	1
井上	1472	-	2
井上	1473	-	1
井上	1473	-	2
井上	1474	-	1
井上	1474	-	2
井上	1475	-	1
井上	1475	-	2
井上	1475	-	3

別表 2-18



井上	1475	-	4
井上	1475	-	5
井上	1476	-	1
井上	1476	-	2
井上	1477	-	2
井上	1478	-	3
井上	1478	-	4
井上	1479	-	1
井上	1479	-	2
井上	1480	-	1
井上	1480	-	2
井上	1481	-	1
井上	1481	-	2
井上	1482	-	1
井上	1482	-	2
井上	1483	-	1
井上	1483	-	2
井上	1484	-	1
井上	1484	-	2
井上	1485	-	1
井上	1485	-	2
井上	1486	-	1
井上	1486	-	2
井上	1487	-	1
井上	1487	-	2
井上	1487	-	3
井上	1487	-	4
井上	1488	-	1
井上	1488	-	2
井上	1488	-	3
井上	1489	-	1
井上	1489	-	2
井上	1490	-	1
井上	1490	-	2

井上	1490	-	3
井上	1490	-	4
井上	1490	-	6
井上	1490	-	7
井上	1490	-	8
井上	1490	-	9
井上	1490	-	10
井上	1491	-	1
井上	1491	-	2
井上	1491	-	3
井上	1492	-	1
井上	1492	-	2
井上	1493	-	1
井上	1493	-	2
井上	1494	-	1
井上	1494	-	2
井上	1494	-	3
井上	1495	-	1
井上	1495	-	2
井上	1495	-	3
井上	1496	-	1
井上	1496	-	2
井上	1497	-	1
井上	1497	-	2
井上	1498	-	1
井上	1498	-	2
井上	1499	-	1
井上	1499	-	2
井上	1499	-	3
井上	1499	-	4
井上	1499	-	5
井上	1499	-	6
井上	1500	-	1
井上	1500	-	2

井上	1500	-	3
井上	1500	-	4
井上	1500	-	5
井上	1501	-	1
井上	1501	-	2
井上	1502	-	1
井上	1502	-	2
井上	1503	-	1
井上	1503	-	2
井上	1503	-	3
井上	1503	-	4
井上	1503	-	5
井上	1503	-	6
井上	1505	-	1
井上	1505	-	2
井上	1505	-	4
井上	1506	-	1
井上	1506	-	2
井上	1506	-	3
井上	1506	-	4
井上	1506	-	5
井上	1506	-	6
井上	1507	-	1
井上	1507	-	2
井上	1507	-	3
井上	1507	-	4
井上	1508	-	2
井上	1509	-	1
井上	1509	-	2
井上	1510	-	2
井上	1511	-	2
井上	1512	-	1
井上	1512	-	2
井上	1513	-	1

別表 2-19

井上	1513	-	2
井上	1514	-	1
井上	1514	-	2
井上	1514	-	4
井上	1515	-	1
井上	1515	-	2
井上	1515	-	4
井上	1516	-	1
井上	1516	-	2
井上	1517	-	1
井上	1517	-	2
井上	1518	-	1
井上	1518	-	2
井上	1519	-	1
井上	1519	-	2
井上	1519	-	3
井上	1520	-	1
井上	1520	-	2
井上	1520	-	3
井上	1521	-	1
井上	1521	-	2
井上	1522	-	1
井上	1522	-	2
井上	1523	-	1
井上	1523	-	2
井上	1523	-	3
井上	1524	-	1
井上	1524	-	2
井上	1524	-	3
井上	1525	-	1
井上	1525	-	2
井上	1525	-	3
井上	1525	-	4
井上	1534	-	2

井上	1550	-	2
井上	1553	-	2
井上	1554	-	1
井上	1555	-	2
井上	1555	-	3
井上	1555	-	口
井上	1557	-	3
井上	1558		
井上	1559		
井上	1560	-	1
井上	1560	-	口
井上	1561	-	1
井上	1561	-	2
井上	1561	-	3
井上	1562		
井上	1563		
井上	1564	-	1
井上	1564	-	2
井上	1564	-	3
井上	1564	-	4
井上	1565	-	1
井上	1565	-	2
井上	1566	-	2
井上	1566		
井上	1568		
井上	1569	-	1
井上	1569	-	2
井上	1569	-	3
井上	1569	-	4
井上	1570	-	1
井上	1570	-	2
井上	1570	-	3
井上	1570	-	4
井上	1571	-	1

井上	1571	-	2
井上	1571	-	3
井上	1571	-	6
井上	1571	-	7
井上	1571	-	8
井上	1571	-	9
井上	1572	-	1
井上	1572	-	2
井上	1572	-	4
井上	1572	-	6
井上	1572	-	8
井上	1572	-	10
井上	1572	-	12
井上	1572	-	13
井上	1572	-	15
井上	1572	-	16
井上	1572	-	17
井上	1572	-	18
井上	1572	-	19
井上	1572	-	20
井上	1572	-	21
井上	1572	-	22
井上	1572	-	24
井上	1573	-	2
井上	1573	-	3
井上	1573	-	4
井上	1573	-	5
井上	1573	-	6
井上	1573	-	7
井上	1573	-	8
井上	1574	-	3
井上	1574	-	6
井上	1574	-	7
井上	1574	-	8

別表 2-20

井上	1574	-	9
井上	1574	-	10
井上	1574	-	12
井上	1574	-	13
井上	1574	-	14
井上	1574	-	15
井上	1574	-	16
井上	1574	-	17
井上	1574	-	18
井上	1574	-	19
井上	1574	-	20
井上	1574	-	21
井上	1574	-	22
井上	1574	-	23
井上	1574	-	25
井上	1575	-	1
井上	1575	-	2
井上	1575	-	3
井上	1575	-	4
井上	1575	-	5
井上	1575	-	6
井上	1575	-	7
井上	1575	-	8
井上	1575	-	9
井上	1575	-	10
井上	1576	-	1
井上	1576	-	2
井上	1576	-	3
井上	1576	-	4
井上	1576	-	5
井上	1576	-	6
井上	1576	-	7
井上	1577	-	1
井上	1577	-	2

井上	1577	-	3
井上	1577	-	4
井上	1577	-	5
井上	1577	-	6
井上	1577	-	7
井上	1577	-	8
井上	1577	-	9
井上	1577	-	10
井上	1577	-	11
井上	1578	-	1
井上	1578	-	2
井上	1578	-	3
井上	1578	-	4
井上	1578	-	5
井上	1578	-	6
井上	1578	-	7
井上	1578	-	8
井上	1578	-	9
井上	1579	-	1
井上	1579	-	2
井上	1579	-	3
井上	1579	-	4
井上	1579	-	5
井上	1579	-	6
井上	1579	-	7
井上	1579	-	8
井上	1579	-	9
井上	1579	-	10
井上	1579	-	11
井上	1579	-	12
井上	1579	-	13
井上	1579	-	14
井上	1579	-	15
井上	1579	-	16

井上	1579	-	17
井上	1579	-	18
井上	1579	-	19
井上	1579	-	20
井上	1579	-	21
井上	1580		
井上	1581	-	2
井上	1581	-	3
井上	1582	-	3
井上	1582	-	4
井上	1582	-	5
井上	1582	-	6
井上	1582	-	7
井上	1582	-	8
井上	1582	-	9
井上	1601	-	2
井上	1601	-	3
井上	1601	-	4
井上	1601	-	5
井上	1601	-	6
井上	1603	-	3
井上	1603	-	4
井上	1603	-	5
井上	1603	-	6
井上	1603	-	7
井上	1603	-	8
井上	1604	-	1
井上	1604	-	2
井上	1604	-	3
井上	1604	-	4
井上	1604	-	5
井上	1604	-	6
井上	1604	-	7
井上	1605	-	1

別表 2-21

井上	1605	-	2
井上	1606	-	1
井上	1606	-	2
井上	1606	-	3
井上	1606	-	4
井上	1607	-	1
井上	1607	-	2
井上	1608	-	1
井上	1608	-	2
井上	1608	-	3
井上	1608	-	4
井上	1608	-	6
井上	1608	-	7
井上	1608	-	8
井上	1608	-	9
井上	1609	-	1
井上	1609	-	2
井上	1609	-	3
井上	1609	-	4
井上	1609	-	5
井上	1610	-	1
井上	1610	-	2
井上	1610	-	3
井上	1610	-	4
井上	1610	-	5
井上	1610	-	6
井上	1610	-	7
井上	1610	-	9
井上	1610	-	10
井上	1610	-	11
井上	1610	-	12
井上	1610	-	13
井上	1611	-	3
井上	1615	-	1

井上	1615	-	2
井上	1615	-	3
井上	1615	-	4
井上	1615	-	5
井上	1615	-	6
井上	1615	-	7
井上	1615	-	8
井上	1615	-	9
井上	1615	-	10
井上	1615	-	11
井上	1615	-	12
井上	1615	-	13
井上	1615	-	14
井上	1615	-	16
井上	1615	-	17
井上	1615	-	18
井上	1615	-	19
井上	1616	-	2
井上	1616	-	3
井上	1617	-	2
井上	1617	-	3
井上	1618	-	2
井上	1618	-	3
井上	1619	-	2
井上	1619	-	3
井上	1620	-	2
井上	1620	-	3
井上	1621	-	2
井上	1621	-	3
井上	1622	-	2
井上	1624	-	1
井上	1624	-	3
井上	1625	-	2
井上	1626	-	2

井上	1628	-	1
井上	1628	-	2
井上	1628	-	3
井上	1628	-	5
井上	1628	-	6
井上	1628	-	7
井上	1628	-	8
井上	1628	-	9
井上	1628	-	10
井上	1628	-	11
井上	1628	-	12
井上	1628	-	13
井上	1628	-	14
井上	1628	-	15
井上	1628	-	16
井上	1628	-	17
井上	1628	-	18
井上	1628	-	19
井上	1628	-	20
井上	1628	-	21
井上	1628	-	22
井上	1628	-	23
井上	1628	-	24
井上	1628	-	27
井上	1630	-	2
井上	1631	-	2
井上	1632	-	2
井上	1633	-	2
井上	1640	-	2
井上	1641	-	2
井上	1642	-	2
井上	1643	-	3
井上	1643	-	4
井上	1643	-	5

別表 2-22

井上	1644	-	3
井上	1645	-	1
井上	1645	-	2
井上	1645	-	4
井上	1646	-	1
井上	1646	-	2
井上	1646	-	3
井上	1646	-	4
井上	1646	-	7
井上	1647	-	1
井上	1647	-	2
井上	1647	-	3
井上	1647	-	4
井上	1648	-	1
井上	1648	-	3
井上	1648	-	4
井上	1648	-	6
井上	1649	-	1
井上	1649	-	2
井上	1650	-	1
井上	1650	-	2
井上	1650	-	3
井上	1650	-	4
井上	1650	-	5
井上	1650	-	6
井上	1650	-	7
井上	1667	-	1
井上	1680	-	3
井上	1680	-	4
井上	1681	-	1
井上	1681	-	3
井上	1682	-	2
井上	1683	-	3
井上	1683	-	4

井上	1684	-	2
井上	1685	-	1
井上	1685	-	3
井上	1687	-	2
井上	1700	-	2
井上	1700	-	3
井上	1700	-	4
井上	1700	-	6
井上	1700	-	7
井上	1700	-	10
井上	1700	-	12
井上	1700	-	16
井上	1700	-	19
井上	1703	-	1
井上	1717	-	2
井上	1717	-	3
井上	1718	-	2
井上	1719	-	2
井上	1728	-	3
井上	1728	-	5
井上	1728	-	6
井上	1728	-	7
井上	1728	-	8
井上	1728	-	9
井上	1728	-	10
井上	1732	-	1
井上	1732	-	3
井上	1732	-	4
井上	1732	-	5
井上	1732	-	6
井上	1733	-	1
井上	1733	-	3
井上	1733	-	4
井上	1733	-	5

井上	1733	-	6
井上	1733	-	7
井上	1733	-	8
井上	1734	-	1
井上	1734	-	2
井上	1734	-	3
井上	1735	-	1
井上	1735	-	2
井上	1735	-	3
井上	1735	-	4
井上	1735	-	5
井上	1736		
井上	1736		
井上	1736		
井上	1736		
井上	1737	-	1
井上	1737	-	2
井上	1737	-	3
井上	1737	-	4
井上	1737	-	5
井上	1737	-	6
井上	1737	-	7
井上	1738	-	1
井上	1738	-	2
井上	1738	-	3
井上	1738	-	4
井上	1738	-	5
井上	1739	-	1
井上	1739	-	2
井上	1739	-	3
井上	1739	-	4
井上	1740	-	1
井上	1740	-	2
井上	1740	-	3

別表 2-23

井上	1740	-	4
井上	1740	-	5
井上	1740	-	6
井上	1740	-	7
井上	1740	-	8
井上	1740	-	9
井上	1740	-	10
井上	1740	-	11
井上	1740	-	12
井上	1749	-	2
井上	1749	-	4
井上	1749	-	5
井上	1750	-	2
井上	1750	-	4
井上	1751	-	1
井上	1751	-	2
井上	1751	-	4
井上	1751	-	5
井上	1751	-	6
井上	1751	-	7
井上	1751	-	8
井上	1752	-	1
井上	1752	-	2
井上	1752	-	3
井上	1752	-	4
井上	1753	-	1
井上	1753	-	2
井上	1753	-	3
井上	1753	-	4
井上	1753	-	5
井上	1753	-	6
井上	1754	-	1
井上	1754	-	8
井上	1754	-	9

井上	1755	-	2
井上	1755	-	3
井上	1755	-	4
井上	1755	-	5
井上	1755	-	6
井上	1758	-	3
井上	1760	-	3
井上	1760	-	4
井上	1761	-	1
井上	1761	-	3
井上	1772	-	1
井上	1773	-	3
井上	1787	-	2
井上	1787	-	3
井上	1788	-	2
井上	1789	-	2
井上	1792	-	2
井上	1792	-	3
井上	1813	-	2
井上	1824	-	4
井上	1825	-	3
井上	1825	-	4
井上	1827	-	5
井上	1828	-	1
井上	1828	-	2
井上	1828	-	3
井上	1828	-	4
井上	1828	-	5
井上	1828	-	6
井上	1828	-	7
井上	1828	-	8
井上	1828	-	9
井上	1828	-	10
井上	1828	-	11

井上	1828	-	12
井上	1828	-	13
井上	1828	-	14
井上	1828	-	15
井上	1828	-	16
井上	1828	-	17
井上	1828	-	18
井上	1828	-	19
井上	1828	-	20
井上	1828	-	21
井上	1828	-	22
井上	1828	-	23
井上	1829	-	1
井上	1829	-	2
井上	1830	-	1
井上	1830	-	2
井上	1830	-	4
井上	1830	-	8
井上	1830	-	10
井上	1832	-	2
井上	1835	-	1
井上	1837	-	2
井上	1846	-	1
井上	1846	-	2
井上	1858	-	2
井上	1858	-	3
井上	1859	-	2
井上	1859	-	3
井上	1859	-	4
井上	1860	-	3
井上	1860	-	4
井上	1860	-	6
井上	1869	-	17
井上	1874	-	3

別表 2-24

井上	1874	-	4
井上	1875	-	2
井上	1875	-	3
井上	1875	-	4
井上	1876	-	2
井上	1876	-	3
井上	1876	-	4
井上	1877	-	2
井上	1877	-	3
井上	1877	-	4
井上	1878	-	2
井上	1878	-	3
井上	1878	-	4
井上	1879	-	2
井上	1879	-	3
井上	1882	-	1
井上	1910	-	2
井上	1910	-	3
井上	1910	-	4
井上	1910	-	5
井上	1915	-	2
井上	1915	-	3
井上	1915	-	4
井上	1915	-	5
井上	1917	-	1
井上	1917	-	3
井上	1917	-	4
井上	1918	-	1
井上	1920	-	1
井上	1921	-	1
井上	1921	-	2
井上	1921	-	3
井上	1921	-	4
井上	1922	-	1

井上	1922	-	3
井上	1923	-	1
井上	1923	-	2
井上	1923	-	3
井上	1923	-	4
井上	1923	-	5
井上	1924	-	1
井上	1924	-	2
井上	1924	-	3
井上	1925	-	1
井上	1925	-	2
井上	1925	-	3
井上	1925	-	4
井上	1925	-	5
井上	1925	-	6
井上	1925	-	7
井上	1925	-	8
井上	1925	-	9
井上	1925	-	10
井上	1925	-	11
井上	1925	-	12
井上	1926	-	1
井上	1927	-	1
井上	1927	-	2
井上	1929	-	3
井上	1930	-	3
井上	1931	-	2
井上	1932	-	2
井上	1933		
井上	1934		
井上	1935	-	1
井上	1935	-	3
井上	1935	-	4
井上	1935	-	5

井上	1935	-	6
井上	1935	-	7
井上	1935	-	8
井上	1936	-	1
井上	1936	-	2
井上	1936	-	3
井上	1936	-	4
井上	1936	-	5
井上	1936	-	6
井上	1936	-	7
井上	1936	-	8
井上	1936	-	9
井上	1936	-	10
井上	1937	-	1
井上	1937	-	2
井上	1937	-	3
井上	1937	-	4
井上	1937	-	5
井上	1938	-	1
井上	1939	-	1
井上	1939	-	2
井上	1939	-	3
井上	1939	-	4
井上	1939	-	5
井上	1939	-	6
井上	1939	-	7
井上	1939	-	8
井上	1940	-	1
井上	1940	-	2
井上	1940	-	3
井上	1940	-	4
井上	1940	-	5
井上	1940	-	6
井上	1940	-	7

別表 2-25

井上	1940	-	8
井上	1940	-	9
井上	1940	-	10
井上	1940	-	11
井上	1940	-	12
井上	1940	-	13
井上	1940	-	14
井上	1940	-	15
井上	1940	-	16
井上	1940	-	17
井上	1942	-	1
井上	1942	-	3
井上	1942	-	4
井上	1942	-	5
井上	1942	-	6
井上	1942	-	7
井上	1943	-	1
井上	1943	-	3
井上	1943	-	4
井上	1945	-	1
井上	1946		
井上	1947		
井上	1948	-	1
井上	1948	-	2
井上	1948	-	3
井上	1949		
井上	1950	-	2
井上	1950	-	3
井上	1950	-	4
井上	1951	-	2
井上	1951	-	3
井上	1952	-	1
井上	1952	-	2
井上	1953	-	2

井上	1953	-	3
井上	1953	-	4
井上	1954		
井上	1955		
井上	1956	-	3
井上	1957	-	1
井上	1957	-	4
井上	1958	-	3
井上	1960	-	1
井上	1961	-	1
井上	1961	-	2
井上	1961	-	3
井上	1961	-	4
井上	1961	-	5
井上	1962	-	1
井上	1962	-	2
井上	1962	-	3
井上	1962	-	4
井上	1962	-	5
井上	1963	-	1
井上	1963	-	2
井上	1964	-	1
井上	1964	-	2
井上	1965	-	2
井上	1965	-	3
井上	1965	-	4
井上	1965	-	5
井上	1966	-	2
井上	1966	-	3
井上	1967	-	2
井上	1967	-	3
井上	1967	-	4
井上	1968	-	3
井上	1968	-	4

井上	1968	-	6
井上	1969	-	2
井上	1969	-	3
井上	1970	-	2
井上	1970	-	3
井上	1971	-	2
井上	1971	-	3
井上	1971	-	4
井上	1972	-	2
井上	1972	-	3
井上	1972	-	4
井上	1973	-	2
井上	1973	-	3
井上	1973	-	4
井上	1973	-	5
井上	1974	-	1
井上	1974	-	2
井上	1974	-	3
井上	1974	-	4
井上	1974	-	5
井上	1974	-	6
井上	1974	-	7
井上	1974	-	8
井上	1974	-	9
井上	1974	-	10
井上	1974	-	11
井上	1975	-	1
井上	1975	-	2
井上	1975	-	3
井上	1975	-	4
井上	1975	-	6
井上	1975	-	7
井上	1975	-	8
井上	1975	-	9

別表 2-26



井上	1975	-	10
井上	1976	-	1
井上	1976	-	2
井上	1976	-	3
井上	1977	-	1
井上	1977	-	2
井上	1977	-	3
井上	1978	-	3
井上	1978	-	6
井上	1978	-	7
井上	1978	-	8
井上	1978	-	9
井上	1979	-	1
井上	1979	-	2
井上	1979	-	3
井上	1980	-	1
井上	1980	-	2
井上	1980	-	3
井上	1980	-	4
井上	1980	-	5
井上	1980	-	6
井上	1980	-	7
井上	1980	-	8
井上	1980	-	9
井上	1980	-	10
井上	1980	-	11
井上	1981	-	1
井上	1981	-	2
井上	1981	-	3
井上	1981	-	4
井上	1981	-	5
井上	1981	-	6
井上	1982	-	1
井上	1982	-	3

井上	1982	-	4
井上	1982	-	5
井上	1983	-	3
井上	1983	-	4
井上	1983	-	5
井上	1983	-	6
井上	1983	-	7
井上	1983	-	8
井上	1983	-	9
井上	1983	-	10
井上	1984	-	3
井上	1984	-	4
井上	1984	-	5
井上	1984	-	6
井上	1984	-	7
井上	1985	-	1
井上	1985	-	3
井上	1985	-	7
井上	1985	-	8
井上	1985	-	9
井上	1985	-	12
井上	1985	-	13
井上	1985	-	14
井上	1985	-	16
井上	1985	-	17
井上	1986	-	1
井上	1986	-	2
井上	1986	-	3
井上	1986	-	4
井上	1986	-	5
井上	1987	-	2
井上	1987		
井上	1988	-	2
井上	1988		

井上	1989	-	2
井上	1990	-	2
井上	1991	-	2
井上	1991		
井上	1992	-	3
井上	1992	-	4
井上	1993	-	2
井上	1993	-	3
井上	1996	-	2
井上	1996	-	3
井上	1997	-	1
井上	1997	-	2
井上	1997	-	2
井上	1997	-	4
井上	1997	-	6
井上	1998	-	1
井上	1998	-	3
井上	1998	-	4
井上	1999	-	1
井上	2000	-	1
井上	2000	-	2
井上	2000	-	3
井上	2000	-	4
井上	2000	-	口
井上	2001	-	1
井上	2001	-	2
井上	2001	-	3
井上	2002	-	2
井上	2002	-	4
井上	2002		
井上	2003	-	2
井上	2003		
井上	2004	-	2
井上	2004		

別表 2-27

井上	2005	-	2
井上	2005		
井上	2006	-	1
井上	2006	-	3
井上	2006	-	4
井上	2006		
井上	2007	-	1
井上	2007	-	2
井上	2008	-	1
井上	2008	-	2
井上	2009	-	1
井上	2009	-	2
井上	2009	-	3
井上	2009	-	4
井上	2010	-	2
井上	2010	-	3
井上	2010	-	4
井上	2010		
井上	2011	-	1
井上	2011		
井上	2012	-	1
井上	2012	-	2
井上	2012	-	3
井上	2012	-	4
井上	2013	-	1
井上	2013	-	2
井上	2013	-	4
井上	2013	-	6
井上	2014	-	1
井上	2014	-	2
井上	2014	-	3
井上	2014	-	4
井上	2014	-	5
井上	2015	-	1

井上	2015	-	2
井上	2015	-	3
井上	2015	-	4
井上	2015	-	5
井上	2015	-	6
井上	2015	-	7
井上	2015	-	8
井上	2015	-	9
井上	2015	-	10
井上	2015	-	12
井上	2016	-	1
井上	2016	-	2
井上	2016	-	3
井上	2016	-	4
井上	2016	-	5
井上	2017	-	2
井上	2018		
井上	2019	-	3
井上	2019	-	4
井上	2020		
井上	2021		
井上	2022		
井上	2023	-	1
井上	2023	-	2
井上	2024		
井上	2025		
井上	2026	-	1
井上	2026	-	2
井上	2026	-	3
井上	2026	-	4
井上	2027	-	3
井上	2027	-	4
井上	2027	-	5
井上	2027	-	6

井上	2028	-	1
井上	2028	-	2
井上	2028	-	3
井上	2028	-	4
井上	2028	-	5
井上	2028	-	6
井上	2028	-	7
井上	2028	-	8
井上	2029	-	1
井上	2029	-	4
井上	2029	-	5
井上	2030	-	1
井上	2030	-	2
井上	2030	-	3
井上	2030	-	4
井上	2030	-	5
井上	2031	-	1
井上	2031	-	2
井上	2031	-	3
井上	2031	-	口
井上	2032	-	1
井上	2032	-	2
井上	2032	-	3
井上	2033		
井上	2034		
井上	2035		
井上	2036	-	1
井上	2036	-	2
井上	2037	-	1
井上	2037	-	2
井上	2038	-	1
井上	2038	-	2
井上	2039	-	1
井上	2039	-	2

別表 2-28

井上	2040	-	2
井上	2040	-	3
井上	2040	-	6
井上	2040	-	8
井上	2040	-	9
井上	2041	-	2
井上	2041	-	3
井上	2041	-	4
井上	2041	-	6
井上	2041	-	7
井上	2041	-	9
井上	2041	-	10
井上	2041	-	11
井上	2041	-	12
井上	2041	-	13
井上	2041	-	14
井上	2042	-	1
井上	2042	-	2
井上	2042	-	3
井上	2042	-	4
井上	2042	-	5
井上	2043	-	1
井上	2043	-	2
井上	2044	-	1
井上	2044	-	2
井上	2045	-	1
井上	2045	-	2
井上	2045	-	3
井上	2045	-	4
井上	2045	-	5
井上	2046	-	1
井上	2046	-	2
井上	2046	-	3
井上	2047	-	1

井上	2048	-	1
井上	2048	-	2
井上	2048	-	3
井上	2048	-	4
井上	2049	-	2
井上	2049	-	3
井上	2051	-	1
井上	2051	-	2
井上	2051	-	3
井上	2052	-	1
井上	2052	-	2
井上	2052		
井上	2053	-	1
井上	2053	-	2
井上	2053	-	3
井上	2054	-	1
井上	2054	-	2
井上	2054	-	3
井上	2055	-	1
井上	2055	-	2
井上	2055	-	3
井上	2055	-	4
井上	2055	-	5
井上	2056		
井上	2057	-	1
井上	2058	-	1
井上	2058	-	2
井上	2059	-	1
井上	2059	-	3
井上	2060	-	1
井上	2060	-	2
井上	2060	-	3
井上	2060	-	4
井上	2061	-	1

井上	2061	-	2
井上	2062	-	1
井上	2062	-	2
井上	2062	-	3
井上	2062	-	4
井上	2063	-	1
井上	2063	-	2
井上	2063	-	3
井上	2063	-	4
井上	2063	-	5
井上	2063	-	6
井上	2063	-	7
井上	2063	-	8
井上	2063	-	9
井上	2063	-	10
井上	2063	-	11
井上	2063	-	12
井上	2063	-	口
井上	2064	-	2
井上	2064	-	3
井上	2064	-	4
井上	2064	-	5
井上	2064	-	6
井上	2064	-	7
井上	2065	-	1
井上	2065	-	2
井上	2065	-	3
井上	2065	-	4
井上	2066	-	1
井上	2066	-	2
井上	2066	-	3
井上	2066	-	4
井上	2066	-	5
井上	2066	-	6

別表 2-29

井上	2067	-	1
井上	2067	-	2
井上	2067	-	3
井上	2067	-	4
井上	2067	-	5
井上	2067	-	9
井上	2067	-	10
井上	2069	-	3
井上	2070		
井上	2071	-	1
井上	2071	-	2
井上	2071	-	3
井上	2071	-	4
井上	2071	-	5
井上	2072	-	1
井上	2072	-	3
井上	2072	-	4
井上	2072	-	5
井上	2072	-	6
井上	2072	-	7
井上	2073	-	1
井上	2073	-	3
井上	2074		
井上	2075	-	1
井上	2075	-	2
井上	2075	-	3
井上	2076	-	1
井上	2076	-	2
井上	2076	-	3
井上	2076	-	4
井上	2076	-	5
井上	2076	-	6
井上	2077	-	1
井上	2077	-	2

井上	2077	-	3
井上	2078	-	1
井上	2078	-	2
井上	2079		
井上	2080	-	1
井上	2080	-	2
井上	2080	-	3
井上	2080	-	4
井上	2080	-	5
井上	2080	-	6
井上	2080	-	7
井上	2081		
井上	2082	-	1
井上	2082	-	2
井上	2082	-	3
井上	2082	-	4
井上	2083	-	1
井上	2083	-	2
井上	2083	-	3
井上	2083	-	4
井上	2083	-	5
井上	2084	-	1
井上	2084	-	2
井上	2084	-	3
井上	2085	-	1
井上	2085	-	2
井上	2085	-	3
井上	2085	-	4
井上	2086	-	1
井上	2086	-	2
井上	2086	-	3
井上	2086	-	4
井上	2086	-	5
井上	2086	-	6

井上	2086	-	4
井上	2087	-	1
井上	2087	-	2
井上	2087	-	3
井上	2087	-	4
井上	2088	-	1
井上	2088	-	2
井上	2089		
井上	2090		
井上	2091	-	1
井上	2091	-	2
井上	2092	-	1
井上	2092		
井上	2093	-	1
井上	2093	-	2
井上	2093	-	3
井上	2093	-	4
井上	2093	-	5
井上	2093	-	6
井上	2094		
井上	2095	-	1
井上	2095	-	2
井上	2095	-	3
井上	2095	-	4
井上	2095	-	5
井上	2096	-	1
井上	2096	-	2
井上	2096	-	3
井上	2097	-	1
井上	2097	-	2
井上	2097	-	3
井上	2097	-	4
井上	2097	-	5
井上	2097	-	6

別表 2-30

井上	2098	-	1
井上	2098	-	2
井上	2099	-	1
井上	2099	-	2
井上	2099	-	3
井上	2099	-	4
井上	2100	-	1
井上	2100	-	2
井上	2101	-	1
井上	2101	-	2
井上	2101	-	3
井上	2102	-	1
井上	2102	-	2
井上	2102	-	3
井上	2102	-	4
井上	2102	-	口
井上	2103	-	1
井上	2103	-	2
井上	2103	-	3
井上	2103	-	4
井上	2103	-	5
井上	2103	-	6
井上	2103	-	7
井上	2103	-	8
井上	2104		
井上	2105		
井上	2106		
井上	2107	-	1
井上	2107	-	2
井上	2107	-	3
井上	2107	-	4
井上	2107	-	5
井上	2108	-	1
井上	2108		

井上	2109	-	1
井上	2109	-	2
井上	2110	-	1
井上	2110	-	2
井上	2110	-	3
井上	2110	-	4
井上	2111	-	1
井上	2111	-	2
井上	2111	-	3
井上	2111	-	4
井上	2111	-	6
井上	2111	-	7
井上	2111	-	8
井上	2112	-	1
井上	2112	-	2
井上	2112	-	3
井上	2112	-	4
井上	2113	-	1
井上	2113	-	2
井上	2113	-	3
井上	2113		
井上	2114	-	1
井上	2114	-	2
井上	2114	-	3
井上	2115	-	1
井上	2115	-	2
井上	2115	-	3
井上	2115	-	4
井上	2115	-	5
井上	2115	-	6
井上	2116	-	1
井上	2116	-	2
井上	2116	-	3
井上	2117		

井上	2118	-	1
井上	2118	-	2
井上	2118	-	3
井上	2119	-	1
井上	2119	-	2
井上	2119	-	3
井上	2120	-	1
井上	2120	-	2
井上	2120	-	3
井上	2120	-	4
井上	2121	-	1
井上	2121	-	2
井上	2121	-	3
井上	2121	-	4
井上	2123	-	1
井上	2123	-	2
井上	2123	-	4
井上	2124	-	1
井上	2124	-	2
井上	2124	-	3
井上	2124	-	4
井上	2125	-	1
井上	2125	-	2
井上	2125	-	3
井上	2126	-	1
井上	2126	-	2
井上	2126	-	3
井上	2126	-	4
井上	2127	-	1
井上	2127	-	2
井上	2127	-	3
井上	2128	-	1
井上	2128	-	2
井上	2128	-	3

別表 2-31

井上	2128	-	4
井上	2129	-	1
井上	2129	-	2
井上	2129	-	3
井上	2130	-	1
井上	2130	-	2
井上	2130	-	3
井上	2130	-	4
井上	2130	-	5
井上	2131		
井上	2132	-	2
井上	2132	-	3
井上	2132	-	4
井上	2133	-	1
井上	2133	-	2
井上	2133	-	3
井上	2134	-	1
井上	2134	-	2
井上	2135		
井上	2136	-	1
井上	2136	-	2
井上	2137	-	1
井上	2137	-	2
井上	2138	-	1
井上	2138	-	2
井上	2138	-	3
井上	2139	-	1
井上	2139	-	2
井上	2139	-	4
井上	2139	-	5
井上	2139	-	6
井上	2140		
井上	2141	-	1
井上	2141	-	2

井上	2141	-	3
井上	2141	-	4
井上	2141	-	5
井上	2141	-	6
井上	2141	-	7
井上	2141	-	8
井上	2141	-	9
井上	2141	-	口
井上	2142	-	イ
井上	2142	-	ハ
井上	2142	-	口
井上	2142	-	口
井上	2143	-	イ
井上	2143	-	口
井上	2144	-	1
井上	2144	-	2
井上	2145		
井上	2146	-	1
井上	2146	-	イ
井上	2146	-	口
井上	2146	-	口
井上	2147	-	イ
井上	2147	-	口
井上	2148	-	イ
井上	2148	-	口
井上	2149	-	1
井上	2149	-	2
井上	2150	-	1
井上	2150	-	2
井上	2151	-	1
井上	2151	-	2
井上	2152	-	1
井上	2152	-	2
井上	2152	-	3

井上	2152	-	4
井上	2152	-	5
井上	2153	-	2
井上	2153	-	3
井上	2154	-	1
井上	2154	-	2
井上	2154	-	5
井上	2155	-	1
井上	2155	-	2
井上	2155	-	3
井上	2155	-	4
井上	2155	-	口
井上	2156	-	1
井上	2156	-	2
井上	2156	-	3
井上	2157	-	イ
井上	2157	-	口
井上	2158	-	1
井上	2158	-	2
井上	2158	-	3
井上	2159	-	1
井上	2159	-	2
井上	2159	-	3
井上	2160	-	1
井上	2160	-	2
井上	2160	-	3
井上	2161	-	1
井上	2161	-	2
井上	2161	-	3
井上	2162	-	1
井上	2162	-	2
井上	2162	-	3
井上	2163	-	1
井上	2163	-	2

別表 2-32

井上	2164	-	1
井上	2164	-	2
井上	2165	-	1
井上	2165	-	2
井上	2166	-	1
井上	2166	-	2
井上	2166	-	3
井上	2166	-	口
井上	2167		
井上	2168	-	2
井上	2169		
井上	2170		
井上	2171	-	1
井上	2171	-	2
井上	2172	-	1
井上	2172	-	2
井上	2173	-	1
井上	2173	-	2
井上	2174	-	1
井上	2174	-	2
井上	2175	-	1
井上	2175	-	2
井上	2175	-	3
井上	2177		
井上	2178	-	1
井上	2178		
井上	2179		
井上	2180	-	1
井上	2180	-	2
井上	2180	-	3
井上	2180	-	4
井上	2181		
井上	2182		
井上	2183		

井上	2184		
井上	2185		
井上	2186		
井上	2187	-	1
井上	2187	-	2
井上	2187	-	4
井上	2188	-	1
井上	2188	-	2
井上	2188	-	3
井上	2188	-	4
井上	2188	-	5
井上	2189	-	1
井上	2189	-	2
井上	2189	-	3
井上	2190	-	1
井上	2190	-	3
井上	2190	-	4
井上	2190	-	5
井上	2190	-	6
井上	2190	-	7
井上	2190	-	8
井上	2190	-	9
井上	2190	-	10
井上	2191	-	1
井上	2191	-	2
井上	2191	-	4
井上	2191	-	5
井上	2191	-	6
井上	2191	-	7
井上	2191	-	8
井上	2191	-	9
井上	2192	-	2
井上	2192	-	3
井上	2192	-	4

井上	2192	-	5
井上	2192	-	6
井上	2193	-	4
井上	2193	-	口
井上	2194		
井上	2195	-	1
井上	2195	-	2
井上	2196	-	1
井上	2196	-	2
井上	2197	-	1
井上	2197	-	2
井上	2198		
井上	2199	-	1
井上	2199	-	2
井上	2200	-	1
井上	2200	-	6
井上	2201	-	1
井上	2201	-	2
井上	2202		
井上	2203	-	1
井上	2203	-	2
井上	2203	-	3
井上	2203	-	4
井上	2203	-	5
井上	2204	-	1
井上	2204	-	2
井上	2204	-	3
井上	2204	-	4
井上	2204	-	5
井上	2204	-	6
井上	2204	-	7
井上	2204	-	8
井上	2204	-	9
井上	2205	-	1

別表 2-33

井上	2205	-	2
井上	2205	-	3
井上	2206	-	1
井上	2206	-	2
井上	2206	-	3
井上	2206	-	4
井上	2206	-	5
井上	2206	-	6
井上	2206	-	7
井上	2206	-	8
井上	2206	-	9
井上	2206	-	10
井上	2206	-	11
井上	2206	-	12
井上	2206	-	13
井上	2206	-	14
井上	2206	-	16
井上	2206	-	17
井上	2206	-	18
井上	2206	-	19
井上	2206	-	20
井上	2207	-	1
井上	2207	-	2
井上	2207	-	3
井上	2207	-	4
井上	2208	-	1
井上	2208	-	2
井上	2209	-	1
井上	2209	-	2
井上	2209	-	3
井上	2209	-	4
井上	2209	-	5
井上	2209	-	6
井上	2209	-	7

井上	2210		
井上	2211	-	1
井上	2211	-	2
井上	2211	-	3
井上	2211	-	4
井上	2211	-	5
井上	2211	-	6
井上	2211	-	7
井上	2211	-	8
井上	2212	-	1
井上	2212	-	2
井上	2212	-	3
井上	2212	-	4
井上	2212	-	5
井上	2212	-	6
井上	2212	-	7
井上	2213	-	1
井上	2213	-	2
井上	2213	-	口
井上	2214		
井上	2215	-	1
井上	2215	-	2
井上	2215	-	口
井上	2216	-	1
井上	2216	-	2
井上	2216	-	3
井上	2217		
井上	2218	-	1
井上	2218	-	2
井上	2219	-	2
井上	2219	-	3
井上	2219	-	4
井上	2220	-	2
井上	2220	-	3

井上	2220	-	4
井上	2220	-	5
井上	2221	-	1
井上	2221	-	2
井上	2221	-	口
井上	2222	-	1
井上	2222	-	2
井上	2223	-	1
井上	2223		
井上	2224		
井上	2225		
井上	2226		
井上	2227	-	1
井上	2227	-	2
井上	2228		
井上	2229	-	1
井上	2229	-	2
井上	2229	-	3
井上	2229	-	4
井上	2230		
井上	2231	-	1
井上	2231	-	2
井上	2232	-	1
井上	2232	-	2
井上	2232	-	口
井上	2233		
井上	2234		
井上	2235		
井上	2235		
井上	2236		
井上	2238		
井上	2239	-	1
井上	2239	-	口
井上	2240		

別表 2-34



井上	2241	-	1
井上	2241	-	2
井上	2241	-	3
井上	2241	-	4
井上	2241	-	口
井上	2242	-	1
井上	2242	-	2
井上	2243	-	1
井上	2243	-	2
井上	2244	-	1
井上	2244	-	2
井上	2245	-	1
井上	2245	-	2
井上	2246		
井上	2247	-	1
井上	2247	-	2
井上	2247	-	2
井上	2247	-	3
井上	2248	-	1
井上	2248	-	2
井上	2248	-	3
井上	2248	-	4
井上	2248	-	5
井上	2248	-	6
井上	2248	-	7
井上	2248	-	8
井上	2248	-	9
井上	2248	-	10
井上	2248	-	11
井上	2248	-	12
井上	2248	-	13
井上	2248	-	14
井上	2249	-	イ
井上	2249	-	ハ

井上	2249	-	口-1
井上	2249	-	口-2
井上	2249	-	口-3
井上	2250	-	1
井上	2250	-	2
井上	2250	-	3
井上	2250	-	4
井上	2250	-	5
井上	2250	-	6
井上	2250	-	7
井上	2250	-	口
井上	2251		
井上	2252		
井上	2253		
井上	2254		
井上	2255	-	1
井上	2255	-	2
井上	2255	-	3
井上	2256		
井上	2257		
井上	2258		
井上	2259	-	1
井上	2259	-	3
井上	2260		
井上	2261		
井上	2262	-	1
井上	2262	-	2
井上	2262	-	3
井上	2263	-	1
井上	2263	-	1
井上	2263	-	2
井上	2264		
井上	2265	-	1
井上	2265	-	2

井上	2265	-	3
井上	2265	-	4
井上	2265	-	5
井上	2265	-	6
井上	2266	-	1
井上	2266	-	2
井上	2267	-	1
井上	2267	-	2
井上	2267	-	3
井上	2267	-	4
井上	2268	-	1
井上	2268	-	2
井上	2269	-	1
井上	2269	-	2
井上	2270	-	1
井上	2270	-	2
井上	2270	-	3
井上	2270	-	4
井上	2270	-	ハ
井上	2271	-	1
井上	2271	-	2
井上	2272	-	1
井上	2272	-	2
井上	2272	-	3
井上	2272	-	4
井上	2272	-	5
井上	2272	-	6
井上	2272	-	7
井上	2273		
井上	2274		
井上	2275	-	イ
井上	2275	-	ハ
井上	2275	-	口
井上	2276	-	イ-1

別表 2-35

井上	2276	-	イ-2
井上	2276	-	ロ
井上	2277	-	イ
井上	2277	-	ロ
井上	2278	-	1
井上	2278	-	2
井上	2279	-	1
井上	2279	-	2
井上	2279	-	3
井上	2279	-	4
井上	2279	-	5
井上	2279	-	6
井上	2279	-	7
井上	2280	-	1
井上	2280	-	2
井上	2280	-	3
井上	2280	-	4
井上	2280	-	5
井上	2280	-	6
井上	2280	-	7
井上	2280	-	8
井上	2280	-	9
井上	2280	-	10
井上	2280	-	11
井上	2280	-	12
井上	2280	-	13
井上	2280	-	14
井上	2280	-	15
井上	2280	-	16
井上	2280	-	17
井上	2280	-	18
井上	2280	-	19
井上	2280	-	20
井上	2281	-	1

井上	2281	-	2
井上	2281	-	3
井上	2281	-	4
井上	2282	-	1
井上	2282	-	2
井上	2282	-	3
井上	2282	-	4
井上	2282	-	5
井上	2282	-	6
井上	2282	-	7
井上	2282	-	8
井上	2282	-	9
井上	2283		
井上	2284	-	1
井上	2284	-	2
井上	2284	-	3
井上	2284	-	4
井上	2284	-	5
井上	2285	-	1
井上	2285		
井上	2286		
井上	2287	-	1
井上	2287	-	2
井上	2287	-	3
井上	2287	-	ロ
井上	2288	-	1
井上	2288	-	2
井上	2288	-	ロ
井上	2289		
井上	2290	-	1
井上	2290	-	2
井上	2290	-	3
井上	2291	-	1
井上	2291	-	2

井上	2291	-	3
井上	2291	-	4
井上	2291	-	ロ
井上	2292		
井上	2293	-	1
井上	2293	-	2
井上	2294		
井上	2295		
井上	2296		
井上	2297	-	1
井上	2297	-	2
井上	2297	-	3
井上	2297	-	4
井上	2297	-	5
井上	2297	-	6
井上	2297	-	7
井上	2297	-	8
井上	2298	-	1
井上	2298	-	2
井上	2298	-	3
井上	2298	-	ロ
井上	2299		
井上	2300		
井上	2301	-	1
井上	2301	-	イ
井上	2302	-	イ
井上	2302	-	ロ
井上	2303	-	イ
井上	2303	-	ハ
井上	2303	-	ロ
井上	2304	-	1
井上	2304	-	2
井上	2304	-	3
井上	2304	-	4

別表 2-36

井上	2305	-	1
井上	2305	-	口
井上	2306	-	1
井上	2306	-	2
井上	2306	-	3
井上	2307	-	1
井上	2307	-	2
井上	2307	-	3
井上	2307	-	4
井上	2307	-	5
井上	2307	-	6
井上	2307	-	7
井上	2308	-	1
井上	2308	-	2
井上	2308	-	3
井上	2308	-	4
井上	2308	-	5
井上	2308	-	6
井上	2309	-	1
井上	2309	-	2
井上	2309	-	3
井上	2309	-	4
井上	2309	-	5
井上	2309	-	6
井上	2309	-	7
井上	2309	-	8
井上	2310	-	1
井上	2310	-	口
井上	2311		
井上	2312		
井上	2313		
井上	2314		
井上	2315		
井上	2316	-	1

井上	2316	-	2
井上	2316	-	3
井上	2317	-	1
井上	2317	-	2
井上	2317	-	3
井上	2318		
井上	2319	-	1
井上	2319	-	2
井上	2319	-	口
井上	2320	-	2
井上	2320		
井上	2321	-	1
井上	2321	-	2
井上	2321	-	3
井上	2321	-	口
井上	2322	-	1
井上	2322	-	2
井上	2322	-	3
井上	2322	-	4
井上	2323	-	1
井上	2323		
井上	2324	-	1
井上	2324	-	1
井上	2325		
井上	2325		
井上	2326		
井上	2326		
井上	2327		
井上	2328	-	1
井上	2328	-	2
井上	2328	-	3
井上	2329	-	1
井上	2329	-	2
井上	2329	-	3

井上	2329	-	4
井上	2330	-	1
井上	2330	-	2
井上	2330	-	3
井上	2331	-	1
井上	2331	-	2
井上	2334	-	1
井上	2334	-	2
井上	2334	-	3
井上	2334	-	4
井上	2335	-	1
井上	2335	-	2
井上	2336	-	1
井上	2336	-	2
井上	2336	-	3
井上	2336	-	4
井上	2336	-	5
井上	2336	-	6
井上	2336	-	7
井上	2336	-	10
井上	2336	-	11
井上	2336	-	12
井上	2336	-	13
井上	2337	-	1
井上	2337	-	2
井上	2337	-	3
井上	2337	-	4
井上	2337	-	5
井上	2338	-	1
井上	2338	-	2
井上	2339	-	1
井上	2339	-	2
井上	2339	-	3
井上	2340	-	1

別表 2-37

井上	2340	-	2
井上	2341		
井上	2342		
井上	2343		
井上	2344	-	1
井上	2344	-	2
井上	2345		
井上	2346	-	1
井上	2346	-	2
井上	2346	-	口
井上	2347	-	1
井上	2347	-	2
井上	2347	-	3
井上	2347	-	4
井上	2348		
井上	2349		
井上	2350	-	1
井上	2350	-	2
井上	2351		
井上	2352		
井上	2353		
井上	2354	-	1
井上	2354		
井上	2355	-	1
井上	2355	-	2
井上	2356	-	1
井上	2356	-	2
井上	2357	-	1
井上	2357	-	2
井上	2357	-	3
井上	2357	-	4
井上	2357	-	5
井上	2357	-	6
井上	2358	-	1

井上	2358	-	2
井上	2358	-	3
井上	2359	-	1
井上	2359		
井上	2360	-	1
井上	2360	-	2
井上	2361	-	1
井上	2361	-	口
井上	2362	-	1
井上	2362	-	2
井上	2363	-	1
井上	2363	-	2
井上	2363	-	3
井上	2364	-	1
井上	2364	-	2
井上	2365	-	1
井上	2365	-	2
井上	2366	-	1
井上	2366	-	2
井上	2367	-	1
井上	2367	-	2
井上	2368	-	1
井上	2368	-	2
井上	2368	-	3
井上	2369		
井上	2370		
井上	2371		
井上	2372		
井上	2373	-	1
井上	2373		
井上	2374		
井上	2375	-	1
井上	2375	-	2
井上	2376	-	1

井上	2376	-	2
井上	2376	-	3
井上	2376	-	1-1
井上	2376	-	口
井上	2377	-	1
井上	2377	-	2
井上	2377	-	3
井上	2378	-	1
井上	2378	-	2
井上	2379		
井上	2380		
井上	2381	-	1
井上	2381	-	2
井上	2382		
井上	2383		
井上	2384	-	1
井上	2384		
井上	2386		
井上	2387	-	1
井上	2387	-	2
井上	2387	-	3
井上	2387	-	4
井上	2387	-	5
井上	2388	-	1
井上	2388	-	2
井上	2389	-	1
井上	2389	-	口
井上	2390		
井上	2391		
井上	2392		
井上	2393	-	1
井上	2393	-	2
井上	2394	-	1
井上	2394	-	2

別表 2-38

井上	2394	-	4
井上	2394	-	5
井上	2394	-	6
井上	2395	-	1
井上	2395	-	2
井上	2395	-	3
井上	2395	-	4
井上	2395	-	6
井上	2396	-	2
井上	2396	-	3
井上	2396	-	4
井上	2397	-	1
井上	2397		
井上	2398	-	1
井上	2398	-	2
井上	2399		
井上	2400		
井上	2401		
井上	2402		
井上	2403		
井上	2404	-	1
井上	2404	-	2
井上	2405	-	1
井上	2405	-	2
井上	2406	-	1
井上	2406	-	2
井上	2407	-	1
井上	2407	-	2
井上	2408	-	1
井上	2408	-	2
井上	2408	-	3
井上	2409	-	1
井上	2409	-	2
井上	2409	-	3

井上	2409	-	4
井上	2409	-	5
井上	2409	-	6
井上	2410		
井上	2411	-	1
井上	2411	-	2
井上	2411	-	3
井上	2411	-	4
井上	2414	-	1
井上	2414	-	2
井上	2415	-	1
井上	2415	-	2
井上	2416	-	1
井上	2416	-	2
井上	2416	-	3
井上	2416	-	4
井上	2416	-	5
井上	2416	-	6
井上	2416	-	7
井上	2416	-	8
井上	2417		
井上	2418	-	1
井上	2418	-	2
井上	2418	-	3
井上	2418	-	4
井上	2418	-	1
井上	2419	-	1
井上	2419	-	2
井上	2419	-	3
井上	2419	-	4
井上	2420	-	1
井上	2420	-	2
井上	2421		
井上	2422		

井上	2423		
井上	2424		
井上	2425		
井上	2426	-	1
井上	2426	-	2
井上	2426	-	3
井上	2427	-	1
井上	2427	-	2
井上	2427	-	3
井上	2427	-	4
井上	2427	-	5
井上	2427	-	6
井上	2427	-	7
井上	2427	-	8
井上	2427	-	9
井上	2427	-	10
井上	2427	-	11
井上	2427	-	12
井上	2427	-	13
井上	2427	-	14
井上	2427	-	15
井上	2428	-	1
井上	2428	-	2
井上	2428	-	3
井上	2429	-	1
井上	2429	-	2
井上	2429	-	3
井上	2429	-	4
井上	2429	-	5
井上	2429	-	6
井上	2429	-	7
井上	2429	-	8
井上	2429	-	9
井上	2429	-	10

別表 2-39

井上	2429	-	11
井上	2430	-	1
井上	2430	-	2
井上	2430		
井上	2431		
井上	2432	-	1
井上	2432	-	2
井上	2433	-	1
井上	2433		
井上	2434	-	1
井上	2434	-	2
井上	2436	-	1
井上	2436	-	2
井上	2436	-	3
井上	2436	-	4
井上	2436	-	5
井上	2436	-	6
井上	2438	-	1
井上	2438	-	2
井上	2438	-	3
井上	2438	-	4
井上	2438	-	5
井上	2439		
井上	2440	-	1
井上	2440	-	2
井上	2440	-	3
井上	2440	-	4
井上	2440	-	5
井上	2440	-	6
井上	2440	-	7
井上	2440	-	8
井上	2441		
井上	2442	-	1
井上	2442	-	2

井上	2442	-	3
井上	2443	-	1
井上	2443	-	2
井上	2443	-	6
井上	2444	-	1
井上	2444	-	2
井上	2445	-	1
井上	2447	-	1
井上	2447		
井上	2486	-	1
井上	2487	-	12
井上	2488	-	10
井上	2488	-	11
井上	2488	-	12
井上	2488	-	13
井上	2488	-	19
井上	2504	-	4
井上	2504	-	5
井上	2527	-	1
井上	2867	-	6
井上	2868	-	7
井上	2868	-	8
井上	2868	-	9
井上	2869	-	1
井上	2881	-	4
井上	2882	-	4
井上	2882	-	6
井上	2882	-	9
井上	2884	-	3
井上	2884	-	4
井上	3075	-	4
井上	3080	-	3
井上	3080	-	4
井上	3081	-	4

福島	343	-	1
福島	364	-	1
福島	376	-	2
福島	376	-	3
福島	377	-	2
福島	377	-	3
福島	378	-	2
福島	379	-	2
福島	380	-	2
福島	381	-	1
福島	381	-	3
福島	382	-	2
福島	383	-	6
福島	383	-	7
福島	383	-	8
福島	383	-	9
福島	383	-	10
福島	384	-	4
福島	384	-	5
福島	384	-	6
福島	385	-	1
福島	385	-	2
福島	385	-	3
福島	386	-	1
福島	386	-	2
福島	386	-	3
福島	386	-	4
福島	387	-	1
福島	387	-	2
福島	387	-	3
福島	387	-	4
福島	388	-	1
福島	388	-	2
福島	388	-	3

別表 2-40

福島	388	-	4
福島	388	-	5
福島	389	-	1
福島	389	-	2
福島	389	-	3
福島	389	-	4
福島	390	-	1
福島	390	-	2
福島	390	-	3
福島	390	-	4
福島	391	-	1
福島	391	-	2
福島	391	-	3
福島	392	-	1
福島	392	-	2
福島	392	-	3
福島	392	-	4
福島	393	-	1
福島	393	-	2
福島	393	-	3
福島	393	-	4
福島	393	-	5
福島	394	-	1
福島	394	-	2
福島	394	-	3
福島	394	-	4
福島	394	-	5
福島	395	-	1
福島	395	-	2
福島	395	-	3
福島	395	-	4
福島	396	-	1
福島	396	-	2
福島	396	-	3

福島	396	-	4
福島	397	-	1
福島	397	-	2
福島	397	-	3
福島	397	-	4
福島	398	-	1
福島	398	-	2
福島	399	-	1
福島	399	-	2
福島	400	-	1
福島	400	-	2
福島	401	-	1
福島	401		
福島	402	-	1
福島	402	-	2
福島	403	-	1
福島	403	-	2
福島	403	-	3
福島	404	-	1
福島	404	-	2
福島	404	-	3
福島	404	-	4
福島	404	-	5
福島	405	-	1
福島	405	-	3
福島	405	-	4
福島	405	-	5
福島	406	-	1
福島	406	-	2
福島	406	-	3
福島	407	-	1
福島	407	-	3
福島	407	-	4
福島	408	-	1

福島	408	-	3
福島	408	-	4
福島	409	-	1
福島	409	-	2
福島	409	-	3
福島	410	-	1
福島	410	-	2
福島	410	-	3
福島	411	-	1
福島	411	-	2
福島	411	-	3
福島	411	-	4
福島	411	-	5
福島	411	-	6
福島	412	-	1
福島	412	-	2
福島	412	-	3
福島	413	-	1
福島	413	-	2
福島	414	-	1
福島	414	-	2
福島	415	-	1
福島	415	-	2
福島	416	-	1
福島	416	-	2
福島	417	-	1
福島	417	-	2
福島	418		
福島	419	-	1
福島	419	-	2
福島	420	-	1
福島	420	-	2
福島	420	-	3
福島	421	-	1

別表 2-41

福島	421	-	2
福島	422	-	1
福島	422	-	2
福島	423	-	1
福島	423	-	2
福島	424	-	1
福島	424	-	2
福島	425	-	1
福島	425	-	2
福島	426	-	1
福島	426	-	2
福島	427	-	1
福島	427	-	2
福島	428	-	1
福島	428	-	2
福島	429	-	1
福島	429	-	2
福島	430	-	1
福島	430	-	2
福島	431	-	5
福島	431	-	6
福島	432	-	4
福島	432	-	5
福島	433		
福島	434		
福島	435	-	1
福島	435	-	2
福島	436	-	1
福島	436	-	2
福島	437	-	1
福島	437	-	2
福島	438	-	1
福島	438	-	2
福島	439	-	1

福島	439	-	2
福島	440	-	1
福島	440	-	2
福島	440	-	3
福島	441	-	1
福島	441	-	2
福島	442	-	1
福島	442	-	2
福島	443	-	1
福島	443	-	2
福島	444	-	1
福島	444	-	2
福島	445	-	1
福島	445	-	2
福島	446	-	1
福島	446	-	2
福島	447	-	1
福島	447	-	2
福島	448	-	1
福島	448	-	2
福島	449	-	1
福島	449	-	2
福島	450	-	1
福島	450	-	2
福島	451	-	1
福島	451	-	2
福島	452	-	1
福島	452	-	2
福島	453	-	1
福島	453	-	2
福島	454	-	1
福島	454	-	4
福島	454	-	5
福島	455	-	1

福島	455	-	2
福島	456	-	1
福島	456	-	2
福島	457	-	1
福島	457	-	2
福島	458	-	1
福島	458	-	2
福島	459	-	1
福島	459	-	2
福島	460	-	1
福島	460	-	2
福島	461	-	1
福島	461	-	2
福島	462	-	1
福島	462	-	2
福島	463	-	1
福島	463	-	2
福島	464	-	2
福島	464	-	3
福島	465	-	5
福島	465	-	6
福島	466		
福島	467	-	3
福島	467	-	4
福島	468		
福島	469		
福島	470		
福島	471		
福島	472	-	1
福島	472		
福島	473		
福島	474		
福島	475		
福島	476		

別表 2-42



福島	477		
福島	478		
福島	479	-	1
福島	479	-	2
福島	479	-	3
福島	480	-	1
福島	480	-	2
福島	481	-	1
福島	481	-	2
福島	482	-	1
福島	482	-	2
福島	483	-	1
福島	483	-	2
福島	483	-	3
福島	483	-	4
福島	483	-	5
福島	483	-	6
福島	484	-	2
福島	484	-	3
福島	485	-	2
福島	486	-	2
福島	487	-	2
福島	487	-	3
福島	488	-	2
福島	488	-	3
福島	489	-	2
福島	489	-	3
福島	490	-	1
福島	490	-	2
福島	490	-	4
福島	490	-	5
福島	490	-	6
福島	490	-	7
福島	490	-	8

福島	490	-	9
福島	490	-	10
福島	490	-	11
福島	490	-	12
福島	491	-	1
福島	491	-	2
福島	491	-	3
福島	491	-	4
福島	491	-	5
福島	491	-	6
福島	492	-	1
福島	492	-	2
福島	493	-	1
福島	493	-	2
福島	494	-	1
福島	494	-	2
福島	494	-	3
福島	495	-	1
福島	495	-	2
福島	495	-	3
福島	496	-	1
福島	496	-	2
福島	497	-	1
福島	497	-	2
福島	498	-	1
福島	498	-	2
福島	499	-	1
福島	499	-	2
福島	500	-	1
福島	500	-	2
福島	500	-	3
福島	501	-	1
福島	501	-	2
福島	502	-	1

福島	502	-	2
福島	503	-	1
福島	503	-	2
福島	504	-	1
福島	504	-	2
福島	505	-	1
福島	505	-	2
福島	506	-	1
福島	506	-	2
福島	507	-	1
福島	507	-	2
福島	508	-	1
福島	508	-	2
福島	509	-	1
福島	509	-	2
福島	510	-	1
福島	510	-	2
福島	511	-	1
福島	511	-	2
福島	512	-	2
福島	512	-	3
福島	513	-	1
福島	513	-	2
福島	513	-	3
福島	513	-	4
福島	514	-	1
福島	514	-	2
福島	515	-	1
福島	515	-	2
福島	516	-	1
福島	516	-	2
福島	517	-	1
福島	517	-	2
福島	518	-	1

別表 2-43

福島	518	-	2
福島	519		
福島	520	-	1
福島	520	-	2
福島	521	-	1
福島	521	-	2
福島	522		
福島	523		
福島	524		
福島	525		
福島	526		
福島	527		
福島	528	-	1
福島	528		
福島	529		
福島	530		
福島	531		
福島	532	-	1
福島	532		
福島	533		
福島	534		
福島	535	-	1
福島	535		
福島	536	-	1
福島	536		
福島	537	-	1
福島	537	-	2
福島	538	-	1
福島	538	-	2
福島	539	-	1
福島	539	-	2
福島	540	-	1
福島	540	-	2
福島	541	-	1

福島	541	-	2
福島	542	-	1
福島	542	-	2
福島	543		
福島	544	-	1
福島	544	-	2
福島	545	-	1
福島	545	-	2
福島	546	-	1
福島	546	-	3
福島	547	-	1
福島	547	-	2
福島	547	-	3
福島	547	-	4
福島	548	-	1
福島	548	-	2
福島	549	-	1
福島	549	-	2
福島	550	-	1
福島	550	-	3
福島	551		
福島	552		
福島	553	-	1
福島	553		
福島	554		
福島	555		
福島	556		
福島	557		
福島	558		
福島	559		
福島	560	-	1
福島	560	-	2
福島	561		
福島	562	-	1

福島	562		
福島	563	-	12
福島	563	-	13
福島	564	-	1
福島	564		
福島	565	-	1
福島	565	-	2
福島	565	-	3
福島	566	-	1
福島	566	-	2
福島	566	-	3
福島	567	-	1
福島	567	-	2
福島	567	-	3
福島	568	-	1
福島	568	-	2
福島	568	-	3
福島	569	-	1
福島	569	-	2
福島	570	-	1
福島	570	-	2
福島	570	-	3
福島	570	-	4
福島	570	-	5
福島	570	-	6
福島	570	-	7
福島	571	-	1
福島	571	-	2
福島	571	-	3
福島	572	-	1
福島	572	-	2
福島	572	-	3
福島	573	-	1
福島	573		

別表 2-44

福島	574	-	1
福島	574	-	2
福島	575		
福島	576	-	1
福島	576	-	2
福島	577	-	1
福島	577	-	2
福島	577	-	3
福島	578		
福島	579		
福島	580		
福島	581	-	1
福島	581	-	2
福島	582	-	1
福島	582	-	2
福島	583		
福島	584		
福島	585	-	1
福島	585	-	2
福島	586	-	1
福島	586	-	2
福島	587	-	1
福島	587	-	2
福島	588		
福島	589	-	1
福島	589	-	2
福島	590	-	1
福島	590	-	2
福島	591	-	1
福島	591	-	2
福島	592	-	1
福島	592	-	2
福島	592	-	3
福島	592	-	4

福島	592	-	5
福島	592	-	6
福島	592	-	7
福島	592	-	8
福島	593		
福島	594	-	1
福島	594	-	2
福島	595	-	1
福島	595	-	2
福島	596		
福島	597		
福島	598		
福島	599		
福島	600	-	1
福島	600	-	2
福島	601	-	1
福島	601	-	2
福島	601	-	3
福島	601	-	4
福島	601	-	5
福島	601	-	6
福島	601	-	7
福島	602	-	1
福島	602	-	2
福島	602	-	3
福島	603		
福島	604	-	1
福島	605	-	1
福島	605	-	2
福島	606		
福島	607		
福島	608	-	1
福島	608	-	2
福島	609	-	1

福島	609	-	2
福島	610	-	1
福島	610	-	2
福島	611	-	1
福島	611	-	2
福島	612	-	1
福島	612	-	2
福島	613	-	1
福島	613	-	2
福島	614	-	1
福島	614	-	2
福島	615	-	1
福島	615	-	2
福島	615	-	3
福島	615	-	4
福島	615	-	5
福島	616	-	1
福島	616	-	2
福島	617	-	1
福島	617	-	2
福島	618	-	1
福島	618	-	2
福島	619	-	1
福島	619		
福島	620	-	1
福島	620		
福島	621	-	1
福島	621	-	2
福島	622	-	1
福島	622	-	2
福島	623	-	1
福島	623	-	2
福島	624	-	1
福島	624	-	2

別表 2-45

福島	625	-	1
福島	625	-	2
福島	626	-	1
福島	626	-	2
福島	627	-	1
福島	627	-	2
福島	628	-	1
福島	628	-	2
福島	629	-	1
福島	629	-	2
福島	630	-	1
福島	630	-	2
福島	630	-	3
福島	631	-	1
福島	631	-	2
福島	632	-	1
福島	632	-	2
福島	633	-	1
福島	633	-	2
福島	634	-	1
福島	634	-	2
福島	635	-	1
福島	635	-	4
福島	635	-	5
福島	636	-	1
福島	636	-	2
福島	636	-	5
福島	637	-	1
福島	637	-	8
福島	637	-	9
福島	638	-	1
福島	638	-	2
福島	639	-	1
福島	639	-	2

福島	640	-	1
福島	640	-	2
福島	641	-	1
福島	641	-	2
福島	642	-	1
福島	642	-	2
福島	643	-	1
福島	643	-	2
福島	644	-	1
福島	644	-	2
福島	645	-	1
福島	645		
福島	646	-	1
福島	646		
福島	654	-	1
福島	655	-	1
福島	693	-	1
福島	647	-	1
福島	647	-	2
福島	647	-	3
福島	648	-	1
福島	648	-	2
福島	648	-	3
福島	648	-	4
福島	649	-	1
福島	649	-	2
福島	649	-	3
福島	650	-	1
福島	650	-	3
福島	650	-	4
福島	650	-	5
福島	651	-	1
福島	651	-	2
福島	652	-	1

福島	652	-	3
福島	652	-	4
福島	653	-	1
福島	653	-	4
福島	653	-	5
福島	654	-	1
福島	654	-	6
福島	654	-	8
福島	655	-	1
福島	655	-	5
福島	655	-	6
福島	655	-	7
福島	656	-	1
福島	656	-	2
福島	657	-	1
福島	657	-	2
福島	657	-	4
福島	657	-	5
福島	658		
福島	659		
福島	660	-	1
福島	660	-	6
福島	660	-	7
福島	661	-	1
福島	661	-	2
福島	662	-	1
福島	662	-	2
福島	662	-	3
福島	663	-	1
福島	663	-	2
福島	664	-	1
福島	664	-	2
福島	665	-	1
福島	665	-	5

別表 2-46

福島	666	-	1
福島	666	-	2
福島	667	-	1
福島	667	-	2
福島	668	-	1
福島	668	-	2
福島	669	-	1
福島	669	-	2
福島	670	-	1
福島	670	-	2
福島	671	-	1
福島	671	-	2
福島	672	-	1
福島	672	-	2
福島	673	-	1
福島	673	-	2
福島	674	-	1
福島	674	-	2
福島	675	-	1
福島	675	-	2
福島	676	-	9
福島	676	-	10
福島	677	-	1
福島	677	-	3
福島	678	-	1
福島	678	-	3
福島	678	-	4
福島	679		
福島	680	-	1
福島	680		
福島	681		
福島	682		
福島	683		
福島	684		

福島	685		
福島	686		
福島	687		
福島	688		
福島	689		
福島	690		
福島	691		
福島	692		
福島	693	-	1
福島	693		
福島	694	-	1
福島	694		
福島	695	-	1
福島	695		
福島	696		
福島	697	-	1
福島	697	-	2
福島	698	-	1
福島	698	-	2
福島	699		
福島	700		
福島	701	-	1
福島	701	-	2
福島	702		
福島	703		
福島	704	-	1
福島	704	-	3
福島	705		
福島	706	-	1
福島	706	-	2
福島	706	-	3
福島	706	-	4
福島	707	-	1
福島	707	-	2

福島	707	-	3
福島	708		
福島	709	-	1
福島	709	-	2
福島	709	-	3
福島	709	-	4
福島	710	-	1
福島	710	-	2
福島	710	-	3
福島	711	-	1
福島	711	-	2
福島	711	-	3
福島	711	-	4
福島	712		
福島	713		
福島	714	-	1
福島	714	-	2
福島	715		
福島	716		
福島	717	-	1
福島	717	-	3
福島	718	-	1
福島	718	-	2
福島	719	-	1
福島	719	-	2
福島	719	-	3
福島	719	-	4
福島	720		
福島	721	-	1
福島	721	-	2
福島	721	-	3
福島	722	-	1
福島	722	-	6
福島	722	-	7

別表 2-47

福島	723	-	1
福島	723	-	3
福島	724	-	1
福島	724		
福島	725	-	1
福島	725	-	5
福島	725	-	6
福島	725	-	7
福島	726	-	1
福島	726	-	3
福島	727		
福島	728		
福島	729		
福島	730	-	1
福島	730		
福島	731	-	1
福島	731	-	2
福島	731	-	3
福島	732	-	1
福島	732	-	3
福島	733	-	1
福島	733	-	3
福島	733	-	4
福島	734	-	1
福島	734	-	2
福島	735	-	1
福島	735	-	2
福島	736	-	1
福島	736	-	2
福島	736	-	3
福島	736	-	4
福島	736	-	5
福島	737	-	1
福島	737	-	3

福島	737	-	4
福島	737	-	5
福島	737	-	6
福島	738	-	1
福島	738	-	3
福島	738	-	4
福島	738	-	5
福島	739	-	1
福島	739	-	3
福島	739	-	4
福島	739	-	5
福島	739	-	6
福島	740	-	1
福島	740	-	3
福島	740	-	4
福島	740	-	5
福島	740	-	6
福島	740	-	7
福島	740	-	8
福島	741	-	1
福島	741	-	2
福島	742	-	1
福島	742	-	2
福島	742	-	3
福島	742	-	4
福島	742	-	5
福島	743	-	1
福島	743	-	2
福島	744	-	1
福島	744	-	2
福島	744	-	3
福島	745	-	1
福島	745	-	2
福島	745	-	3

福島	746	-	1
福島	746	-	2
福島	746	-	3
福島	746	-	4
福島	746	-	5
福島	747	-	1
福島	747	-	2
福島	747	-	3
福島	747	-	4
福島	747	-	5
福島	747	-	6
福島	748	-	1
福島	748	-	3
福島	749	-	1
福島	749	-	2
福島	749	-	3
福島	749	-	5
福島	750	-	1
福島	750	-	2
福島	750	-	3
福島	750	-	4
福島	751	-	1
福島	751	-	2
福島	751	-	3
福島	752		
福島	753	-	1
福島	753	-	2
福島	753	-	3
中島	606	-	1
中島	606	-	2
中島	607		
中島	608	-	1
中島	608	-	2
中島	608	-	3

別表 2-48

中島	609	-	1
中島	609	-	2
中島	610		
中島	611		
中島	612	-	1
中島	612		
中島	613		
中島	614		
中島	615		
中島	616	-	1
中島	616		
中島	617	-	1
中島	617	-	2
中島	617	-	3
中島	618	-	1
中島	618	-	2
中島	618	-	3
中島	619	-	1
中島	619	-	2
中島	619	-	3
中島	619	-	4
中島	620	-	1
中島	620	-	2
中島	620	-	3
中島	621	-	1
中島	621	-	2
中島	621	-	3
中島	622	-	1
中島	622	-	2
中島	622	-	3
中島	623	-	1
中島	623	-	2
中島	624	-	1
中島	624	-	2

中島	625	-	1
中島	625	-	2
中島	625	-	3
中島	625	-	4
中島	626	-	1
中島	626	-	2
中島	626	-	3
中島	627	-	1
中島	627	-	2
中島	628	-	1
中島	628	-	2
中島	629	-	1
中島	629	-	2
中島	629	-	3
中島	630	-	1
中島	630	-	2
中島	631	-	1
中島	631	-	2
中島	631	-	3
中島	631	-	4
中島	632	-	1
中島	632	-	2
中島	633	-	1
中島	633	-	2
中島	634	-	1
中島	634	-	2
中島	634	-	3
中島	635	-	1
中島	635	-	2
中島	635	-	3
中島	636	-	1
中島	636	-	2
中島	636	-	3
中島	636	-	4

中島	636	-	5
中島	637	-	1
中島	637	-	2
中島	637	-	3
中島	637	-	4
中島	638	-	1
中島	638	-	2
中島	638	-	3
中島	638	-	4
中島	639	-	1
中島	639	-	2
中島	639	-	3
中島	639	-	4
中島	640	-	1
中島	640	-	2
中島	640	-	3
中島	641	-	1
中島	641	-	2
中島	642	-	1
中島	642	-	2
中島	642	-	3
中島	643	-	1
中島	643		
中島	644	-	1
中島	644		
中島	645	-	1
中島	645	-	2
中島	645	-	3
中島	646	-	1
中島	646		
中島	647	-	1
中島	647	-	2
中島	647	-	3
中島	648	-	1

別表 2-49

中島	648	-	2
中島	648	-	3
中島	649	-	1
中島	649	-	2
中島	649	-	3
中島	649	-	4
中島	649	-	5
中島	650	-	1
中島	650	-	2
中島	650	-	3
中島	650	-	4
中島	651	-	1
中島	651	-	2
中島	652	-	1
中島	652	-	2
中島	653	-	3
中島	653	-	4
中島	653	-	5
中島	654	-	3
中島	654	-	4
中島	654	-	5
中島	655	-	1
中島	655	-	5
中島	655	-	6
中島	656	-	1
中島	656	-	2
中島	656	-	3
中島	657	-	1
中島	657	-	2
中島	658	-	1
中島	658	-	2
中島	659	-	1
中島	659	-	2
中島	659	-	3

中島	660	-	1
中島	660	-	2
中島	661	-	1
中島	661	-	2
中島	662	-	1
中島	662	-	2
中島	663	-	1
中島	663	-	2
中島	663	-	3
中島	663	-	4
中島	664	-	1
中島	664	-	2
中島	665	-	1
中島	665	-	2
中島	665	-	3
中島	666	-	1
中島	666	-	2
中島	667	-	1
中島	667	-	2
中島	668	-	1
中島	668	-	2
中島	669	-	1
中島	669	-	2
中島	670	-	1
中島	670	-	2
中島	670	-	3
中島	670	-	4
中島	671	-	1
中島	671	-	2
中島	672		
中島	673		
中島	674	-	1
中島	674	-	2
中島	675	-	1

中島	675	-	2
中島	676	-	1
中島	676	-	2
中島	677		
中島	678	-	1
中島	678	-	2
中島	679	-	1
中島	679	-	2
中島	680	-	1
中島	680	-	2
中島	681	-	1
中島	681	-	2
中島	682	-	1
中島	682		
中島	683	-	1
中島	683	-	2
中島	684	-	1
中島	684		
中島	685	-	1
中島	685	-	2
中島	686	-	1
中島	686	-	2
中島	686	-	3
中島	686	-	4
中島	687	-	1
中島	687	-	2
中島	687	-	3
中島	687	-	4
中島	688	-	1
中島	688	-	2
中島	688	-	3
中島	689	-	1
中島	689	-	2
中島	689	-	4

別表 2-50



中島	690	-	1
中島	690	-	2
中島	690	-	4
中島	690	-	5
中島	691	-	1
中島	691	-	2
中島	691	-	3
中島	692	-	1
中島	692	-	2
中島	692	-	3
中島	693	-	1
中島	693	-	2
中島	693	-	3
中島	694	-	1
中島	694	-	2
中島	694	-	3
中島	694	-	4
中島	695	-	1
中島	695	-	2
中島	695	-	3
中島	696	-	1
中島	696	-	2
中島	697	-	1
中島	697	-	2
中島	697	-	3
中島	697	-	4
中島	698	-	1
中島	698	-	2
中島	699	-	1
中島	699	-	2
中島	700	-	1
中島	700	-	2
中島	701	-	1
中島	701	-	2

中島	702	-	1
中島	702	-	2
中島	703	-	1
中島	703	-	2
中島	703	-	3
中島	704	-	1
中島	704	-	2
中島	705	-	1
中島	705	-	2
中島	706	-	1
中島	706	-	2
中島	707	-	1
中島	707	-	2
中島	707	-	3
中島	707	-	4
中島	707	-	5
中島	708	-	1
中島	708	-	2
中島	709	-	1
中島	709	-	2
中島	710	-	1
中島	710	-	2
中島	711	-	1
中島	711	-	2
中島	712	-	1
中島	712	-	2
中島	713	-	1
中島	713	-	2
中島	714	-	1
中島	714	-	2
中島	715		
中島	716		
中島	717		
中島	718		

中島	719		
中島	720		
中島	721		
中島	722		
中島	723		
中島	724	-	1
中島	724	-	2
中島	724	-	3
中島	725	-	1
中島	725	-	2
中島	725	-	3
中島	726		
中島	727		
中島	728		
中島	729		
中島	730		
中島	731		
中島	732	-	1
中島	732		
中島	733		
中島	734	-	1
中島	734	-	2
中島	734	-	3
中島	735	-	1
中島	735	-	2
中島	735	-	3
中島	736	-	1
中島	736	-	2
中島	736	-	3
中島	736	-	4
中島	737	-	1
中島	737	-	2
中島	737	-	3
中島	738	-	1

別表 2-51

中島	738	-	2
中島	738	-	3
中島	739	-	1
中島	739	-	2
中島	739	-	3
中島	739	-	4
中島	740		
中島	741		
中島	742		
中島	743	-	1
中島	743		
中島	744		
中島	745		
中島	746		
中島	747		
中島	748		
中島	749		
中島	750	-	1
中島	750	-	2
中島	751	-	1
中島	751	-	2
中島	751	-	3
中島	752		
中島	753		
中島	754		
中島	755		
中島	756		
中島	757		
中島	758		
中島	759		
中島	760		
中島	761		
中島	762	-	1
中島	762	-	2

中島	763	-	1
中島	763	-	2
中島	764	-	1
中島	764	-	2
中島	765	-	1
中島	765	-	2
中島	766	-	1
中島	766	-	2
中島	767	-	1
中島	767	-	2
中島	768	-	1
中島	768	-	2
中島	768	-	3
中島	768	-	4
中島	769	-	1
中島	769	-	2
中島	770	-	1
中島	770		
中島	771	-	1
中島	771	-	2
中島	771	-	3
中島	772	-	1
中島	772	-	2
中島	773	-	1
中島	773	-	2
中島	774	-	1
中島	774	-	2
中島	775	-	1
中島	775	-	2
中島	776	-	1
中島	776	-	2
中島	777	-	1
中島	777	-	2
中島	778	-	1

中島	778	-	2
中島	779	-	1
中島	779	-	2
中島	780	-	1
中島	780	-	2
中島	781	-	1
中島	781	-	2
中島	781	-	3
中島	782	-	1
中島	782	-	2
中島	782	-	3
中島	783	-	1
中島	783	-	2
中島	783	-	3
中島	784	-	1
中島	784	-	2
中島	784	-	3
中島	785	-	1
中島	785	-	2
中島	785	-	3
中島	785	-	4
中島	946		
中島	985		
中島	986	-	1
中島	986	-	2
中島	987	-	1
中島	987		
中島	988	-	1
中島	988	-	2
中島	988		
中島	989		
中島	990	-	1
中島	990	-	2
中島	990	-	3

別表 2-52

中島	990	-	4
中島	991	-	1
中島	991	-	2
中島	992	-	1
中島	992	-	2
中島	993		
中島	994		
中島	995		
中島	996	-	1
中島	996	-	2
中島	997		
中島	998		
中島	999		
中島	1000		
中島	1001		
中島	1002		
中島	1003		
中島	1004	-	1
中島	1004	-	2
中島	1005	-	1
中島	1005	-	2
中島	1006	-	1
中島	1006	-	2
中島	1007	-	1
中島	1007	-	2
中島	1007	-	3
中島	1007	-	4
中島	1008	-	1
中島	1008	-	2
中島	1008	-	3
中島	1009	-	1
中島	1009	-	2
中島	1010	-	1
中島	1010	-	2

中島	1011	-	6
中島	1011	-	7
中島	1012	-	4
中島	1012	-	5
中島	1013	-	1
中島	1013	-	2
中島	1013	-	3
中島	1013	-	4
中島	1014	-	1
中島	1014	-	2
中島	1014	-	3
中島	1015	-	1
中島	1015	-	2
中島	1015	-	3
中島	1015	-	4
中島	1016	-	1
中島	1016	-	2
中島	1017	-	1
中島	1017	-	2
中島	1017	-	3
中島	1017	-	4
中島	1018	-	1
中島	1018	-	2
中島	1019	-	1
中島	1019	-	2
中島	1019	-	3
中島	1019	-	4
中島	1020	-	1
中島	1020	-	2
中島	1020	-	3
中島	1021	-	1
中島	1021	-	2
中島	1022	-	1
中島	1022	-	2

中島	1023	-	1
中島	1023	-	2
中島	1023	-	3
中島	1023	-	4
中島	1024	-	1
中島	1024	-	2
中島	1025	-	1
中島	1025	-	2
中島	1026	-	1
中島	1026	-	2
中島	1026	-	3
中島	1026	-	4
中島	1027	-	1
中島	1027	-	2
中島	1028	-	1
中島	1028	-	2
中島	1029		
中島	1030	-	1
中島	1030	-	2
中島	1031	-	1
中島	1031	-	2
中島	1032	-	1
中島	1032	-	2
中島	1033	-	1
中島	1033	-	2
中島	1034	-	1
中島	1034	-	2
中島	1035	-	1
中島	1035	-	2
中島	1035	-	3
中島	1035	-	4
中島	1035	-	5
中島	1036	-	1
中島	1036	-	2

中島	1036	-	3
中島	1036	-	4
中島	1036	-	5
中島	1036	-	6
中島	1036	-	7
中島	1037	-	2
中島	1037	-	3
中島	1038	-	1
中島	1038	-	2
中島	1038	-	3
中島	1038	-	4
中島	1038	-	5
中島	1038	-	6
中島	1039	-	1
中島	1039	-	2
中島	1039	-	3
中島	1039	-	4
中島	1039	-	5
中島	1039	-	6
中島	1039	-	7
中島	1039	-	8
中島	1039	-	9
中島	1039	-	10
中島	1039	-	11
中島	1040	-	1
中島	1040	-	2
中島	1040	-	3
中島	1041	-	1
中島	1042	-	1
中島	1042	-	2
中島	1042	-	3
中島	1042	-	4
中島	1042	-	5
中島	1042	-	6

中島	1042	-	7
中島	1042	-	8
中島	1043		
中島	1044		
中島	1045	-	1
中島	1045	-	2
中島	1045	-	3
中島	1046	-	1
中島	1046	-	2
中島	1046	-	3
中島	1046	-	4
中島	1047		
中島	1048	-	1
中島	1048	-	2
中島	1048	-	3
中島	1049	-	1
中島	1050	-	1
中島	1050	-	2
中島	1050	-	3
中島	1050	-	4
中島	1051	-	1
中島	1051	-	2
中島	1051	-	3
中島	1052	-	1
中島	1052	-	3
中島	1052	-	4
中島	1052	-	5
中島	1052	-	6
中島	1052	-	7
中島	1052	-	8
中島	1052	-	9
中島	1052	-	10
中島	1052	-	11
中島	1053	-	1

中島	1053	-	2
中島	1053	-	3
中島	1053	-	4
中島	1054		
中島	1055	-	1
中島	1055	-	2
中島	1055	-	3
中島	1055	-	4
中島	1055	-	5
中島	1055	-	6
中島	1056	-	2
中島	1057	-	1
中島	1057	-	2
中島	1057	-	3
中島	1058		
中島	1059		
中島	1060	-	1
中島	1060		
中島	1061		
中島	1062	-	1
中島	1062	-	2
中島	1062	-	3
中島	1063	-	
中島	1064	-	1
中島	1064	-	2
中島	1064	-	3
中島	1064	-	4
中島	1068	-	1
中島	1070	-	1
中島	1071	-	1
中島	1071	-	2
中島	1072	-	1
中島	1072	-	2
中島	1072		

別表 2-54

中島	1074	-	1
中島	1075	-	1
中島	1075	-	2
中島	1075		
中島	1076	-	1
中島	1076		
中島	1077	-	1
中島	1077	-	3
中島	1078	-	1
中島	1078	-	2
中島	1078	-	3
中島	1078	-	4
中島	1078	-	5
中島	1078	-	6
中島	1081	-	1
中島	1082	-	1
中島	1083	-	1
中島	1083	-	2
中島	1083	-	3
中島	1083	-	4
中島	1084	-	1
中島	1084	-	2
中島	1084	-	3
中島	1085		
中島	1086		
中島	1087	-	1
中島	1087	-	2
中島	1088		
中島	1089		
中島	1090	-	1
中島	1090	-	2
中島	1090	-	3
中島	1091	-	1
中島	1091	-	2

中島	1091	-	3
中島	1091	-	4
中島	1092	-	1
中島	1092	-	2
中島	1092	-	3
中島	1093	-	2
中島	1094	-	2
中島	1095	-	2
中島	1096	-	1
中島	1100	-	2
中島	1109	-	2
中島	1116	-	2
中島	1243	-	1
中島	1243	-	2
中島	1244	-	1
中島	1244	-	2
中島	1244	-	3
中島	1245	-	1
中島	1245	-	2
中島	1245	-	3
中島	1246	-	1
中島	1246	-	2
中島	1246	-	3
中島	1246	-	4
中島	1247	-	1
中島	1247	-	2
中島	1248	-	1
中島	1248	-	2
中島	1249	-	1
中島	1249	-	2
中島	1250	-	1
中島	1250	-	2
中島	1250	-	3
中島	1251	-	1

中島	1251	-	2
中島	1252		
中島	1253	-	1
中島	1253		
中島	1254	-	1
中島	1254	-	2
中島	1254	-	3
中島	1255	-	1
中島	1255	-	2
中島	1255	-	3
中島	1255	-	4
中島	1256	-	1
中島	1256	-	2
中島	1256	-	3
中島	1256	-	4
中島	1257	-	1
中島	1257	-	2
中島	1257	-	3
中島	1257	-	4
中島	1258	-	1
中島	1258	-	2
中島	1258	-	3
中島	1258	-	4
中島	1258	-	5
中島	1258	-	6
中島	1258	-	7
中島	1259	-	1
中島	1259	-	2
中島	1259	-	3
中島	1260	-	1
中島	1260	-	2
中島	1260	-	3
中島	1260	-	4
中島	1264	-	1

別表 2-55

中島	1264	-	3
中島	1264	-	5
中島	1264	-	8
中島	1264	-	9
中島	1264	-	10
中島	1267		
中島	1268	-	1
中島	1268	-	2
中島	1269	-	1
中島	1269	-	2
中島	1270		
中島	1271		
中島	1272		
中島	1273	-	1
中島	1273	-	2
中島	1274	-	1
中島	1274	-	2
中島	1275	-	1
中島	1275	-	2
中島	1276	-	1
中島	1276	-	2
中島	1277		
中島	1278	-	1
中島	1278	-	2
中島	1279	-	1
中島	1279	-	2
中島	1280	-	1
中島	1280	-	2
中島	1281	-	1
中島	1281	-	2
中島	1282		
中島	1283		
中島	1284		
中島	1285	-	1

中島	1285	-	2
中島	1286	-	1
中島	1286	-	2
中島	1287		
中島	1288	-	1
中島	1288	-	2
中島	1289	-	1
中島	1289	-	2
中島	1290	-	2
中島	1290	-	3
九反田	33	-	3
九反田	33		
九反田	34		
九反田	35		
九反田	36	-	1
九反田	36	-	2
九反田	37		
九反田	38	-	1
九反田	38	-	2
九反田	39		
九反田	40	-	1
九反田	40	-	2
九反田	41		
九反田	42	-	1
九反田	42	-	2
九反田	42	-	3
九反田	42	-	5
九反田	42	-	6
九反田	44	-	1
九反田	46	-	2
九反田	46	-	3
九反田	47	-	1
九反田	47	-	2
九反田	47	-	3

九反田	47	-	4
九反田	47	-	5
九反田	47	-	6
九反田	47	-	7
九反田	48	-	1
九反田	48	-	2
九反田	48	-	3
九反田	48	-	4
九反田	48	-	5
九反田	48	-	6
九反田	49	-	1
九反田	49	-	2
九反田	49	-	3
九反田	49	-	4
九反田	49	-	5
九反田	49	-	6
九反田	49	-	10
九反田	49	-	11
九反田	49	-	12
九反田	50	-	2
九反田	51	-	1
九反田	51	-	2
九反田	51	-	3
九反田	52	-	1
九反田	52	-	2
九反田	52	-	3
九反田	53	-	1
九反田	53	-	2
九反田	53	-	4
九反田	53	-	5
九反田	53	-	6
九反田	53	-	7
九反田	54	-	1
九反田	54	-	2

別表 2-56

九反田	54	-	6
九反田	54	-	7
九反田	55	-	1
九反田	55	-	2
九反田	55	-	3
九反田	56	-	1
九反田	56	-	2
九反田	56	-	3
九反田	57	-	1
九反田	57	-	2
九反田	57	-	3
九反田	57	-	4
九反田	57	-	5
九反田	57	-	6
九反田	58	-	1
九反田	58	-	2
九反田	58	-	3
九反田	58	-	4
九反田	59	-	1
九反田	59	-	2
九反田	59	-	3
九反田	59	-	4
九反田	59	-	5
九反田	59	-	6
九反田	60	-	1
九反田	60	-	2
九反田	60	-	4
九反田	60	-	5
九反田	60	-	6
九反田	60	-	8
九反田	60	-	9
九反田	60	-	10
九反田	61	-	1
九反田	61	-	2

九反田	61	-	3
九反田	61	-	4
九反田	61	-	5
九反田	61	-	8
九反田	61	-	9
九反田	61	-	10
九反田	62	-	1
九反田	62	-	2
九反田	62	-	3
九反田	62	-	4
九反田	62	-	5
九反田	62	-	6
九反田	62	-	7
九反田	62	-	8
九反田	62	-	9
九反田	62	-	10
九反田	63	-	1
九反田	63	-	2
九反田	63	-	3
九反田	63	-	4
九反田	64	-	1
九反田	64	-	2
九反田	64	-	3
九反田	64	-	4
九反田	65	-	1
九反田	65	-	2
九反田	65	-	3
九反田	66	-	1
九反田	66	-	2
九反田	66	-	3
九反田	66	-	4
九反田	67	-	1
九反田	67	-	2
九反田	67	-	3

九反田	67	-	4
九反田	68		
九反田	69		
九反田	70	-	1
九反田	70	-	2
九反田	70	-	3
九反田	71		
九反田	72	-	1
九反田	72	-	2
九反田	72	-	3
九反田	72	-	4
九反田	72	-	5
九反田	72	-	6
九反田	73		
九反田	74		
九反田	75		
九反田	76		
九反田	77	-	1
九反田	77	-	2
九反田	77	-	3
九反田	77	-	4
九反田	77	-	5
九反田	78	-	1
九反田	78	-	2
九反田	79	-	1
九反田	79	-	2
九反田	80		
九反田	81		
九反田	82		
九反田	83	-	1
九反田	83	-	2
九反田	84	-	1
九反田	84	-	2
九反田	84	-	3

別表 2-57

九反田	84	-	4
九反田	85	-	1
九反田	85	-	2
九反田	86	-	1
九反田	87	-	1
九反田	87	-	3
九反田	87	-	4
九反田	87	-	5
九反田	87	-	6
九反田	87	-	7
九反田	88	-	1
九反田	88	-	2
九反田	88	-	3
九反田	88	-	4
九反田	88	-	5
九反田	89	-	1
九反田	89	-	3
九反田	89	-	4
九反田	89	-	6
九反田	90	-	1
九反田	90	-	3
九反田	90	-	4
九反田	90	-	5
九反田	90	-	6
九反田	90	-	8
九反田	90	-	9
九反田	91	-	1
九反田	91	-	2
九反田	91	-	3
九反田	92	-	1
九反田	92	-	2
九反田	93	-	1
九反田	94	-	1
九反田	94	-	2

九反田	94	-	3
九反田	94	-	7
九反田	94	-	8
九反田	95	-	1
九反田	95	-	2
九反田	95	-	3
九反田	96	-	1
九反田	96	-	2
九反田	96	-	3
九反田	96	-	5
九反田	96	-	8
九反田	96	-	9
九反田	96	-	10
九反田	96	-	11
九反田	96	-	12
九反田	111	-	7
幸高	1	-	1
幸高	1	-	2
幸高	1	-	4
幸高	1	-	5
幸高	1	-	6
幸高	1	-	7
幸高	1	-	9
幸高	2	-	1
幸高	2	-	2
幸高	2	-	3
幸高	2	-	6
幸高	2	-	9
幸高	3	-	1
幸高	3	-	3
幸高	3	-	8
幸高	3	-	10
幸高	4	-	1
幸高	7	-	1

幸高	7	-	4
幸高	7	-	5
幸高	7	-	6
幸高	7	-	7
幸高	8	-	2
幸高	8	-	3
幸高	8	-	11
幸高	9	-	3
幸高	9	-	4
幸高	9	-	6
幸高	9	-	8
幸高	9	-	14
幸高	9	-	15
幸高	9	-	16
幸高	10	-	2
幸高	10	-	4
幸高	11	-	1
幸高	11	-	2
幸高	11	-	3
幸高	12	-	1
幸高	12	-	2
幸高	12	-	4
幸高	13	-	1
幸高	13	-	3
幸高	13	-	5
幸高	13	-	6
幸高	13	-	7
幸高	13	-	8
幸高	13	-	10
幸高	13	-	11
幸高	13	-	12
幸高	13	-	13
幸高	13	-	14
幸高	13	-	15

別表 2-58



幸高	13	-	16
幸高	14	-	1
幸高	14	-	2
幸高	14	-	3
幸高	14	-	4
幸高	14	-	5
幸高	15	-	1
幸高	15	-	2
幸高	15	-	3
幸高	15	-	4
幸高	15	-	5
幸高	16	-	1
幸高	16	-	2
幸高	16	-	3
幸高	17	-	1
幸高	17	-	2
幸高	18	-	1
幸高	18	-	2
幸高	18	-	3
幸高	19	-	1
幸高	19	-	2
幸高	19	-	3
幸高	19	-	4
幸高	19	-	5
幸高	19	-	6
幸高	19	-	1-2
幸高	19	-	□-1
幸高	20	-	1
幸高	20	-	2
幸高	20	-	3
幸高	20	-	4
幸高	20	-	5
幸高	21	-	1
幸高	21	-	2

幸高	21	-	3
幸高	21	-	4
幸高	21	-	5
幸高	21	-	6
幸高	21	-	7
幸高	21	-	8
幸高	21	-	9
幸高	22	-	1
幸高	22	-	2
幸高	22	-	3
幸高	23	-	1
幸高	23	-	2
幸高	24	-	1
幸高	24	-	2
幸高	24	-	3
幸高	25	-	1
幸高	25	-	2
幸高	26	-	1
幸高	26	-	2
幸高	27		
幸高	28	-	1
幸高	28	-	2
幸高	28	-	4
幸高	28	-	5
幸高	29	-	1
幸高	29	-	2
幸高	30	-	1
幸高	30	-	2
幸高	30	-	3
幸高	31	-	1
幸高	31	-	2
幸高	31	-	3
幸高	31	-	4
幸高	32	-	1

幸高	32	-	2
幸高	32	-	3
幸高	32	-	4
幸高	32	-	5
幸高	33	-	1
幸高	33	-	2
幸高	33	-	3
幸高	33	-	4
幸高	33	-	5
幸高	33	-	6
幸高	33	-	7
幸高	33	-	8
幸高	33	-	9
幸高	33	-	10
幸高	33	-	11
幸高	33	-	14
幸高	33	-	15
幸高	33	-	16
幸高	33	-	17
幸高	33	-	18
幸高	34	-	3
幸高	34	-	4
幸高	34	-	5
幸高	35	-	2
幸高	35	-	3
幸高	35	-	4
幸高	36	-	2
幸高	36	-	3
幸高	36	-	4
幸高	37	-	1
幸高	37	-	2
幸高	37	-	3
幸高	38	-	1
幸高	38	-	2

別表 2-59

幸高	38	-	3
幸高	39	-	1
幸高	39	-	2
幸高	40	-	1
幸高	40	-	2
幸高	40	-	4
幸高	41		
幸高	42		
幸高	43	-	1
幸高	43	-	2
幸高	44	-	1
幸高	44	-	2
幸高	44	-	3
幸高	44	-	4
幸高	44	-	5
幸高	44	-	6
幸高	45	-	1
幸高	45	-	2
幸高	46	-	1
幸高	46	-	2
幸高	46	-	3
幸高	46	-	4
幸高	47	-	1
幸高	47	-	2
幸高	48	-	1
幸高	48	-	2
幸高	49		
幸高	50		
幸高	51		
幸高	52		
幸高	53		
幸高	54	-	1
幸高	54	-	2
幸高	55	-	1

幸高	55	-	2
幸高	56		
幸高	57	-	1
幸高	57	-	2
幸高	57	-	3
幸高	57	-	4
幸高	58	-	1
幸高	58	-	2
幸高	58	-	3
幸高	59		
幸高	60		
幸高	61		
幸高	62	-	1
幸高	62	-	2
幸高	62	-	3
幸高	62	-	4
幸高	63		
幸高	64	-	1
幸高	64	-	2
幸高	64	-	3
幸高	64	-	4
幸高	66	-	1
幸高	66	-	2
幸高	66	-	5
幸高	67		
幸高	68		
幸高	69		
幸高	70	-	1
幸高	70	-	2
幸高	70	-	3
幸高	70	-	4
幸高	71		
幸高	72	-	1
幸高	72	-	2

幸高	72	-	3
幸高	72	-	4
幸高	72	-	5
幸高	73	-	1
幸高	73	-	2
幸高	74	-	1
幸高	74	-	2
幸高	74	-	3
幸高	74	-	4
幸高	75	-	1
幸高	75	-	2
幸高	75	-	3
幸高	75	-	4
幸高	75	-	5
幸高	76	-	1
幸高	76	-	2
幸高	76	-	3
幸高	76	-	4
幸高	76	-	5
幸高	76	-	6
幸高	76	-	7
幸高	76	-	8
幸高	76	-	9
幸高	76	-	10
幸高	76	-	11
幸高	76	-	12
幸高	77	-	1
幸高	77	-	2
幸高	77	-	3
幸高	77	-	4
幸高	77	-	5
幸高	78		
幸高	79	-	1
幸高	79	-	2

別表 2-60

幸高	80	-	1
幸高	80	-	2
幸高	80	-	3
幸高	80	-	4
幸高	80	-	5
幸高	80	-	6
幸高	80	-	7
幸高	80	-	8
幸高	80	-	9
幸高	81	-	2
幸高	81	-	3
幸高	82	-	3
幸高	82	-	4
幸高	82	-	9
幸高	85	-	2
幸高	85	-	3
幸高	85	-	4
幸高	86	-	2
幸高	86	-	3
幸高	87	-	2
幸高	88	-	3
幸高	91	-	2
幸高	92	-	2
幸高	93	-	2
幸高	94	-	1
幸高	94	-	2
幸高	95	-	2
幸高	95	-	3
幸高	96	-	2
幸高	96	-	5
幸高	96	-	6
幸高	96	-	7
幸高	96	-	8
幸高	97	-	2

幸高	97	-	3
幸高	97	-	4
幸高	98	-	2
幸高	98	-	3
幸高	98	-	4
幸高	98	-	5
幸高	98	-	7
幸高	99	-	2
幸高	99	-	3
幸高	100	-	2
幸高	101	-	2
幸高	101	-	3
幸高	101	-	4
幸高	101	-	6
幸高	102	-	2
幸高	103	-	2
幸高	104	-	2
幸高	105	-	2
幸高	106	-	2
幸高	106	-	3
幸高	107	-	1
幸高	107	-	2
幸高	108	-	1
幸高	108	-	2
幸高	109	-	1
幸高	109	-	2
幸高	110		
幸高	111	-	1
幸高	111	-	2
幸高	111	-	3
幸高	112	-	1
幸高	112	-	2
幸高	113	-	2
幸高	113	-	3

幸高	113	-	4
幸高	113	-	5
幸高	113	-	7
幸高	113	-	8
幸高	113	-	9
幸高	113	-	11
幸高	113	-	17
幸高	113	-	18
幸高	113	-	19
幸高	114	-	2
幸高	114	-	3
幸高	114	-	4
幸高	115	-	2
幸高	115	-	6
幸高	116	-	2
幸高	116	-	3
幸高	116	-	8
幸高	117	-	2
幸高	117	-	3
幸高	117	-	6
幸高	117	-	7
幸高	117	-	10
幸高	117	-	11
幸高	117	-	12
幸高	118	-	1
幸高	118	-	2
幸高	118	-	3
幸高	118	-	4
幸高	118	-	5
幸高	118	-	6
幸高	118	-	口
幸高	119	-	1
幸高	119	-	2
幸高	119	-	3

別表 2-61

幸高	119		
幸高	120	-	3
幸高	120	-	9
幸高	120	-	10
幸高	120	-	11
幸高	120	-	12
幸高	120	-	13
幸高	120	-	14
幸高	121	-	2
幸高	122	-	3
幸高	122	-	4
幸高	123	-	2
幸高	124	-	2
幸高	126	-	3
幸高	126	-	5
幸高	126	-	8
幸高	126	-	13
幸高	126	-	15
幸高	126	-	16
幸高	126	-	17
幸高	127	-	2
幸高	127	-	3
幸高	127	-	4
幸高	127	-	5
幸高	127	-	6
幸高	130	-	2
幸高	131	-	3
幸高	131	-	4
幸高	134	-	2
幸高	134	-	3
幸高	135	-	3
幸高	135	-	5
幸高	135	-	6
幸高	135	-	7

幸高	136	-	2
幸高	136	-	3
幸高	136	-	4
幸高	137	-	2
幸高	138	-	2
幸高	143	-	4
幸高	143	-	5
幸高	143	-	6
幸高	144	-	2
幸高	144	-	4
幸高	145	-	3
幸高	145	-	5
幸高	145	-	7
幸高	145	-	9
幸高	148	-	5
幸高	149	-	11
幸高	149	-	13
幸高	150	-	8
幸高	154	-	9
幸高	154	-	11
幸高	154	-	12
幸高	154	-	15
幸高	154	-	16
幸高	154	-	17
幸高	157	-	6
幸高	157	-	7
幸高	157	-	8
幸高	158	-	6
幸高	164	-	12
幸高	165	-	5
幸高	220	-	15
幸高	225	-	1
幸高	225	-	4
幸高	225	-	7

幸高	227	-	20
幸高	227	-	22
幸高	227	-	46
幸高	227	-	102
幸高	227	-	103
幸高	227	-	104
幸高	227	-	105
幸高	227	-	106
幸高	227	-	107
幸高	227	-	108
幸高	227	-	109
幸高	227	-	110
幸高	227	-	111
幸高	227	-	112
幸高	227	-	116
幸高	227	-	117
幸高	227	-	118
幸高	227	-	119
幸高	227	-	120
幸高	227	-	121
幸高	227	-	122
幸高	227	-	123
幸高	227	-	124
幸高	227	-	125
幸高	227	-	126
幸高	227	-	127
幸高	227	-	128
幸高	227	-	129
幸高	227	-	130
幸高	227	-	131
幸高	227	-	132
幸高	227	-	133
幸高	227	-	134
幸高	227	-	135

別表 2-62

幸高	227	-	136
幸高	227	-	137
幸高	227	-	138
幸高	227	-	139
幸高	227	-	140
幸高	227	-	141
幸高	227	-	142
幸高	227	-	143
幸高	227	-	144
幸高	227	-	145
幸高	227	-	146
幸高	227	-	147
幸高	227	-	148
幸高	227	-	149
幸高	227	-	150
幸高	227	-	151
幸高	227	-	152
幸高	227	-	153
幸高	227	-	154
幸高	227	-	155
幸高	227	-	156
幸高	227	-	157
幸高	227	-	158
幸高	227	-	159
幸高	227	-	161
幸高	227	-	162
幸高	227	-	163
幸高	227	-	164
幸高	227	-	165
幸高	227	-	166
幸高	227	-	167
幸高	227	-	168
幸高	227	-	169
幸高	227	-	170

幸高	227	-	171
幸高	227	-	172
幸高	227	-	173
幸高	227	-	174
幸高	227	-	175
幸高	227	-	176
幸高	227	-	177
幸高	227	-	178
幸高	227	-	179
幸高	227	-	180
幸高	227	-	181
幸高	227	-	182
幸高	227	-	183
幸高	227	-	184
幸高	227	-	185
幸高	227	-	186
幸高	227	-	187
幸高	227	-	188
幸高	227	-	189
幸高	227	-	190
幸高	227	-	191
幸高	227	-	192
幸高	227	-	193
幸高	227	-	194
幸高	227	-	195
幸高	227	-	196
幸高	227	-	197
幸高	227	-	198
幸高	227	-	199
幸高	227	-	200
幸高	227	-	201
幸高	227	-	202
幸高	227	-	203
幸高	227	-	204

幸高	227	-	205
幸高	227	-	206
幸高	227	-	207
幸高	227	-	215
幸高	227	-	1-1
幸高	227	-	1-4
幸高	228	-	2
幸高	228	-	3
幸高	228	-	4
幸高	228	-	5
幸高	229	-	3
幸高	229	-	4
幸高	229	-	6
幸高	233	-	9
幸高	233	-	11
幸高	245	-	2
幸高	251	-	1
幸高	252	-	1
幸高	253	-	1
幸高	253	-	16
幸高	253	-	51
幸高	253	-	52
幸高	253	-	58
幸高	253	-	59
幸高	253	-	60
幸高	253	-	61
幸高	253	-	62
幸高	253	-	63
幸高	253	-	64
幸高	253	-	65
幸高	253	-	66
幸高	253	-	67
幸高	253	-	68
幸高	253	-	69

別表 2-63

幸高	253	-	70
幸高	253	-	71
幸高	253	-	72
幸高	253	-	73
幸高	253	-	74
幸高	253	-	75
幸高	253	-	80
幸高	253	-	81
幸高	253	-	82
幸高	253	-	83
幸高	253	-	84
幸高	253	-	87
幸高	253	-	88
幸高	253	-	89
幸高	253	-	90
幸高	253	-	91
幸高	253	-	92
幸高	253	-	93
幸高	253	-	94
幸高	253	-	96
幸高	253	-	97
幸高	253	-	100
幸高	255	-	1
幸高	255	-	2
幸高	255	-	3
幸高	255	-	6
幸高	255	-	7
幸高	255	-	8
幸高	255	-	9
幸高	255	-	10
幸高	255	-	11
幸高	255	-	12
幸高	255	-	13
幸高	255	-	14

幸高	255	-	15
幸高	255	-	16
幸高	255	-	17
幸高	255	-	18
幸高	255	-	1-2
幸高	259	-	2
幸高	259	-	3
幸高	259	-	4
幸高	260	-	1
幸高	260	-	3
幸高	260	-	4
幸高	260	-	5
幸高	260	-	6
幸高	260	-	7
幸高	263	-	5
幸高	263	-	8
幸高	263	-	9
幸高	263	-	11
幸高	263	-	12
幸高	263	-	13
幸高	263	-	14
幸高	264	-	4
幸高	270	-	2
幸高	270	-	4
幸高	271	-	2
幸高	271	-	4
幸高	272	-	5
幸高	272	-	7
幸高	273	-	2
幸高	273	-	3
幸高	273	-	4
幸高	273	-	6
幸高	273	-	7
幸高	274	-	1

幸高	274	-	2
幸高	274	-	3
幸高	274	-	4
幸高	274	-	5
幸高	274	-	6
幸高	274	-	7
幸高	274	-	8
幸高	274	-	9
幸高	274	-	10
幸高	274	-	11
幸高	275	-	1
幸高	275	-	2
幸高	275	-	3
幸高	276	-	1
幸高	276	-	2
幸高	276	-	4
幸高	276	-	5
幸高	276	-	6
幸高	277	-	1
幸高	277	-	2
幸高	277	-	3
幸高	278		
幸高	279	-	1
幸高	279	-	2
幸高	279	-	4
幸高	279	-	5
幸高	279	-	6
幸高	279	-	7
幸高	279	-	8
幸高	279	-	9
幸高	279	-	12
幸高	280	-	1
幸高	280	-	2
幸高	280	-	3

別表 2-64

幸高	280	-	4
幸高	280	-	5
幸高	280	-	6
幸高	280	-	7
幸高	281	-	2
幸高	282	-	2
幸高	282	-	3
幸高	282	-	4
幸高	282	-	5
幸高	282	-	6
幸高	282	-	7
幸高	282	-	8
幸高	282	-	9
幸高	282	-	11
幸高	282	-	12
幸高	283	-	1
幸高	283	-	2
幸高	283	-	3
幸高	283	-	4
幸高	284	-	1
幸高	284	-	2
幸高	284	-	3
幸高	284	-	4
幸高	284	-	5
幸高	284	-	6
幸高	285	-	1
幸高	285	-	2
幸高	285	-	3
幸高	285	-	4
幸高	286	-	1
幸高	286	-	4
幸高	286	-	5
幸高	286	-	6
幸高	286	-	8

幸高	286	-	9
幸高	287	-	1
幸高	287	-	3
幸高	287	-	4
幸高	287	-	5
幸高	287	-	7
幸高	287	-	8
幸高	290	-	5
幸高	290	-	6
幸高	292	-	1
幸高	292	-	3
幸高	292	-	5
幸高	292	-	6
幸高	292	-	8
幸高	292	-	10
幸高	292	-	11
幸高	292	-	12
幸高	292	-	13
幸高	292	-	16
幸高	292	-	17
幸高	293	-	3
幸高	293	-	4
幸高	293	-	5
幸高	293	-	6
幸高	293	-	7
幸高	293	-	8
幸高	293	-	9
幸高	293	-	10
幸高	293	-	11
幸高	293	-	12
幸高	294	-	1
幸高	294	-	2
幸高	294	-	3
幸高	294	-	4

幸高	294	-	5
幸高	294	-	6
幸高	294	-	7
幸高	294	-	9
幸高	295	-	1
幸高	295	-	2
幸高	295	-	3
幸高	295	-	5
幸高	295	-	6
幸高	295	-	7
幸高	295	-	8
幸高	295	-	9
幸高	295	-	10
幸高	295	-	11
幸高	295	-	12
幸高	295	-	13
幸高	295	-	14
幸高	295	-	15
幸高	295	-	16
幸高	296	-	1
幸高	296	-	3
幸高	296	-	4
幸高	296	-	5
幸高	296	-	6
幸高	296	-	7
幸高	296	-	8
幸高	296	-	9
幸高	296	-	10
幸高	296	-	11
幸高	296	-	12
幸高	296	-	13
幸高	296	-	14
幸高	297	-	1
幸高	297	-	2

別表 2-65

幸高	298	-	1
幸高	298	-	2
幸高	298	-	3
幸高	298	-	4
幸高	298	-	5
幸高	299	-	1
幸高	299	-	2
幸高	299	-	3
幸高	299	-	4
幸高	299	-	5
幸高	299	-	6
幸高	300	-	1
幸高	300	-	2
幸高	300	-	3
幸高	300	-	4
幸高	300	-	5
幸高	300	-	6
幸高	300	-	7
幸高	300	-	8
幸高	300	-	9
幸高	300	-	10
幸高	301	-	1
幸高	301	-	2
幸高	301	-	3
幸高	301	-	4
幸高	301	-	4
幸高	302	-	1
幸高	302	-	2
幸高	303	-	1
幸高	303	-	2
幸高	304		
幸高	305	-	1
幸高	305	-	2
幸高	305	-	3

幸高	305	-	4
幸高	306	-	1
幸高	306	-	2
幸高	306	-	3
幸高	306	-	4
幸高	306	-	6
幸高	306	-	7
幸高	306	-	8
幸高	307	-	1
幸高	307	-	2
幸高	307	-	3
幸高	307	-	4
幸高	307	-	5
幸高	308	-	1
幸高	308	-	2
幸高	308	-	3
幸高	309	-	1
幸高	309	-	2
幸高	309	-	3
幸高	309	-	4
幸高	309	-	5
幸高	309	-	6
幸高	309	-	7
幸高	310	-	1
幸高	310	-	2
幸高	311	-	1
幸高	311	-	2
幸高	312	-	1
幸高	312	-	2
幸高	312	-	3
幸高	313	-	1
幸高	313	-	2
幸高	314	-	1
幸高	314	-	2

幸高	315		
幸高	316		
幸高	317		
幸高	318	-	1
幸高	318	-	2
幸高	318	-	3
幸高	318	-	4
幸高	319	-	1
幸高	319	-	2
幸高	319	-	3
幸高	319	-	4
幸高	319	-	5
幸高	319	-	6
幸高	320	-	1
幸高	320	-	2
幸高	320	-	3
幸高	320	-	4
幸高	320	-	5
幸高	320	-	6
幸高	320	-	7
幸高	321	-	2
幸高	321	-	3
幸高	321	-	4
幸高	321	-	5
幸高	321	-	6
幸高	321	-	7
幸高	322	-	1
幸高	322	-	3
幸高	322	-	4
幸高	322	-	5
幸高	322	-	6
幸高	324	-	3
幸高	324	-	4
幸高	324	-	5

別表 2-66



幸高	324	-	6
幸高	324	-	7
幸高	324	-	8
幸高	325	-	1
幸高	325	-	2
幸高	325	-	3
幸高	325	-	4
幸高	325	-	口
幸高	326		
幸高	327		
幸高	328		
幸高	329	-	1
幸高	329	-	2
幸高	329	-	3
幸高	330	-	1
幸高	330	-	2
幸高	331		
幸高	332		
幸高	333		
幸高	334	-	1
幸高	334	-	1
幸高	334	-	口
幸高	335	-	1
幸高	335	-	2
幸高	336	-	1
幸高	336	-	2
幸高	336	-	3
幸高	337	-	1
幸高	337	-	2
幸高	337	-	3
幸高	337	-	4
幸高	337	-	5
幸高	338	-	1
幸高	338	-	2

幸高	339	-	1
幸高	339	-	口
幸高	340		
幸高	341	-	1
幸高	341	-	2
幸高	341	-	3
幸高	341	-	4
幸高	341	-	5
幸高	341	-	6
幸高	342	-	1
幸高	342	-	2
幸高	342	-	3
幸高	342	-	4
幸高	342	-	5
幸高	343		
幸高	344	-	1
幸高	344	-	2
幸高	344	-	3
幸高	344	-	7
幸高	344	-	8
幸高	344	-	9
幸高	344	-	10
幸高	344	-	11
幸高	344	-	12
幸高	344	-	13
幸高	344	-	14
幸高	344	-	15
幸高	344	-	口
幸高	345	-	1
幸高	345	-	2
幸高	345	-	3
幸高	345	-	4
幸高	345	-	5
幸高	345	-	6

幸高	346	-	1
幸高	347	-	1
幸高	348	-	1
幸高	348	-	2
幸高	348	-	3
幸高	348	-	4
幸高	349		
幸高	350	-	1
幸高	350	-	2
幸高	350	-	3
幸高	350	-	5
幸高	350	-	6
幸高	350	-	7
幸高	350	-	8
幸高	350	-	9
幸高	350	-	10
幸高	351	-	1
幸高	351	-	2
幸高	352	-	1
幸高	352	-	2
幸高	352	-	3
幸高	352	-	4
幸高	352	-	5
幸高	353	-	1
幸高	353	-	2
幸高	354	-	1
幸高	354	-	2
幸高	354	-	3
幸高	355	-	1
幸高	355	-	2
幸高	355	-	3
幸高	355	-	4
幸高	355	-	5
幸高	356		

別表 2-67

幸高	357	-	1
幸高	357		
幸高	358		
幸高	359	-	1
幸高	359		
幸高	360	-	1
幸高	360	-	2
幸高	360	-	3
幸高	361	-	1
幸高	361	-	2
幸高	361	-	3
幸高	361	-	4
幸高	361	-	5
幸高	362	-	1
幸高	362	-	2
幸高	363	-	1
幸高	363	-	2
幸高	364		
幸高	365		
幸高	366		
幸高	367	-	1
幸高	367	-	2
幸高	368		
幸高	369		
幸高	370	-	1
幸高	370	-	3
幸高	370	-	4
幸高	370	-	5
幸高	370	-	6
幸高	374	-	1
幸高	374	-	2
幸高	374	-	3
幸高	375	-	1
幸高	376		

幸高	377	-	1
幸高	377	-	2
幸高	377	-	3
幸高	377	-	4
幸高	377	-	5
幸高	377	-	6
幸高	378	-	2
幸高	378	-	3
幸高	379	-	1
幸高	379	-	2
幸高	379	-	3
幸高	380	-	1
幸高	380	-	2
幸高	380	-	3
幸高	381	-	1
幸高	381	-	2
幸高	381	-	3
幸高	382	-	1
幸高	382	-	2
幸高	382	-	3
幸高	383	-	1
幸高	383	-	2
幸高	383	-	3
幸高	384	-	1
幸高	384	-	ハ
幸高	384	-	口
幸高	385	-	1
幸高	385	-	2
幸高	385	-	4
幸高	385	-	5
幸高	385	-	6
幸高	385	-	7
幸高	385	-	8
幸高	385	-	9

幸高	385	-	10
幸高	385	-	11
幸高	385	-	12
幸高	385	-	13
幸高	386	-	1
幸高	386	-	2
幸高	386	-	3
幸高	386	-	4
幸高	386	-	5
幸高	386	-	6
幸高	387		
幸高	388		
幸高	389	-	1
幸高	389		
幸高	390	-	1
幸高	390	-	2
幸高	390	-	3
幸高	390	-	4
幸高	390	-	6
幸高	390	-	7
幸高	391	-	1
幸高	392	-	1
幸高	393	-	1
幸高	393	-	口
幸高	394	-	1
幸高	394	-	2
幸高	394	-	3
幸高	395	-	1
幸高	395	-	2
幸高	395	-	3
幸高	396	-	1
幸高	396	-	2
幸高	397	-	1
幸高	397	-	2

別表 2-68

幸高	397	-	3
幸高	398	-	1
幸高	398	-	2
幸高	398	-	3
幸高	399	-	1
幸高	399	-	2
幸高	400	-	1
幸高	400	-	2
幸高	400	-	3
幸高	400	-	4
幸高	401	-	1
幸高	401	-	2
幸高	402	-	1
幸高	402	-	2
幸高	402	-	3
幸高	402	-	4
幸高	402	-	口
幸高	403	-	1
幸高	403	-	2
幸高	403	-	3
幸高	403	-	口
幸高	404		
幸高	405	-	1
幸高	405	-	2
幸高	405	-	3
幸高	406	-	1
幸高	406	-	2
幸高	406	-	3
幸高	406	-	4
幸高	407	-	1
幸高	407	-	2
幸高	408	-	1
幸高	408	-	口
幸高	409		

幸高	410	-	1
幸高	410	-	2
幸高	410	-	3
幸高	411		
幸高	412	-	1
幸高	412	-	2
幸高	412	-	3
幸高	412	-	4
幸高	412	-	5
幸高	412	-	6
幸高	412	-	7
幸高	412	-	8
幸高	412	-	9
幸高	412	-	10
幸高	412	-	11
幸高	413	-	1
幸高	413	-	2
幸高	414		
幸高	415		
幸高	416	-	1
幸高	416	-	ハ
幸高	416	-	口
幸高	417		
幸高	418	-	1
幸高	418	-	2
幸高	418	-	3
幸高	418	-	4
幸高	419		
幸高	420		
幸高	421	-	1
幸高	421	-	2
幸高	421	-	3
幸高	421	-	4
幸高	421	-	5

幸高	421	-	6
幸高	421	-	7
幸高	422	-	1
幸高	422	-	2
幸高	422	-	3
幸高	422	-	4
幸高	422	-	5
幸高	422	-	6
幸高	422	-	7
幸高	423	-	1
幸高	423	-	2
幸高	423	-	3
幸高	423	-	4
幸高	423	-	5
幸高	424	-	1
幸高	424	-	2
幸高	424	-	3
幸高	424	-	4
幸高	424	-	5
幸高	424	-	6
幸高	424	-	7
幸高	424	-	8
幸高	425	-	1
幸高	425	-	2
幸高	425	-	3
幸高	425	-	4
幸高	425	-	5
幸高	425	-	6
幸高	425	-	7
幸高	425	-	8
幸高	425	-	9
幸高	425	-	10
幸高	425	-	11
幸高	425	-	12

別表 2-69

幸高	425	-	13
幸高	425	-	14
幸高	425	-	15
幸高	425	-	16
幸高	425	-	17
幸高	425	-	口
幸高	426	-	1
幸高	426	-	2
幸高	426	-	3
幸高	427		
幸高	428	-	1
幸高	428	-	2
幸高	429	-	1
幸高	429	-	2
幸高	429	-	3
幸高	429	-	4
幸高	429	-	5
幸高	429	-	6
幸高	429	-	7
幸高	429	-	8
幸高	429	-	9
幸高	429	-	10
幸高	429	-	11
幸高	429	-	12
幸高	429	-	13
幸高	429	-	14
幸高	429	-	15
幸高	429	-	16
幸高	429	-	17
幸高	430		
幸高	431	-	1
幸高	431	-	2
幸高	431	-	3
幸高	431	-	4

幸高	431	-	5
幸高	431	-	6
幸高	431	-	7
幸高	432	-	1
幸高	432	-	3
幸高	433	-	1
幸高	433	-	2
幸高	433	-	3
幸高	433	-	4
幸高	434	-	1
幸高	434	-	2
幸高	434	-	3
幸高	435	-	1
幸高	435	-	2
幸高	435	-	3
幸高	435	-	4
幸高	435	-	5
幸高	436		
幸高	437	-	1
幸高	437	-	2
幸高	437	-	3
幸高	437	-	4
幸高	437	-	5
幸高	437	-	11
幸高	437	-	12
幸高	437	-	13
幸高	437	-	14
幸高	437	-	15
幸高	438	-	1
幸高	438	-	2
幸高	438	-	7
幸高	438	-	8
幸高	438	-	9
幸高	439	-	1

幸高	439	-	3
幸高	439	-	4
幸高	440	-	2
幸高	440	-	3
幸高	440	-	4
幸高	440	-	5
幸高	440	-	6
幸高	441	-	1
幸高	441	-	2
幸高	441	-	3
幸高	441	-	4
幸高	441	-	5
幸高	441	-	6
幸高	442	-	1
幸高	442	-	2
幸高	442	-	3
幸高	442	-	4
幸高	442	-	7
幸高	442	-	8
幸高	442	-	9
幸高	442	-	10
幸高	442	-	11
幸高	442	-	15
幸高	442	-	16
幸高	442	-	17
幸高	442	-	18
幸高	443	-	1
幸高	443	-	2
幸高	443	-	3
幸高	443	-	4
幸高	443	-	5
幸高	443	-	6
幸高	443	-	7
幸高	443	-	9

別表 2-70

幸高	443	-	10
幸高	443	-	11
幸高	443	-	16
幸高	443	-	17
幸高	443	-	18
幸高	443	-	19
幸高	443	-	20
幸高	443	-	21
幸高	443	-	22
幸高	443	-	23
幸高	444	-	2
幸高	444		
幸高	445		
幸高	446	-	1
幸高	446	-	2
幸高	446	-	3
幸高	446	-	4
幸高	446	-	5
幸高	446	-	6
幸高	446	-	7
幸高	446	-	8
幸高	446	-	9
幸高	447	-	1
幸高	447	-	2
幸高	447	-	3
幸高	447	-	4
幸高	447	-	5
幸高	447	-	6
幸高	447	-	7
幸高	447	-	8
幸高	447	-	9
幸高	447	-	10
幸高	447	-	12
幸高	447	-	13

幸高	447	-	14
幸高	447	-	15
幸高	448	-	1
幸高	448	-	2
幸高	448	-	3
幸高	448	-	4
幸高	448	-	5
幸高	448	-	6
幸高	449	-	1
幸高	449	-	2
幸高	449	-	3
幸高	449	-	4
幸高	449	-	5
幸高	450	-	1
幸高	450	-	2
幸高	450	-	3
幸高	450	-	4
幸高	450	-	5
幸高	450	-	6
幸高	450	-	7
幸高	451	-	1
幸高	451	-	2
幸高	451	-	3
幸高	451	-	4
幸高	452	-	1
幸高	452	-	2
幸高	452	-	3
幸高	452	-	4
幸高	452	-	5
幸高	453	-	1
幸高	453	-	2
幸高	454	-	1
幸高	454	-	2
幸高	455	-	1

幸高	455	-	2
幸高	455	-	3
幸高	456	-	2
幸高	456	-	3
幸高	457	-	1
幸高	457	-	2
幸高	457	-	3
幸高	458	-	1
幸高	458	-	2
幸高	458	-	3
幸高	458	-	4
幸高	458	-	5
幸高	458	-	6
幸高	458	-	7
幸高	458	-	8
幸高	458	-	9
幸高	460	-	1
幸高	460	-	2
幸高	460	-	3
幸高	461		
幸高	462		
幸高	463	-	1
幸高	463	-	2
幸高	463	-	3
幸高	463	-	4
幸高	463	-	1-2
幸高	463	-	口
幸高	464	-	1
幸高	464	-	2
幸高	464	-	3
幸高	464	-	4
幸高	465	-	1
幸高	465	-	2
幸高	465	-	3

別表 2-71

幸高	465	-	4
幸高	465	-	5
幸高	466		
幸高	467	-	1
幸高	467	-	2
幸高	467	-	3
幸高	467	-	4
幸高	467	-	5
幸高	467	-	6
幸高	468		
幸高	469	-	1
幸高	469	-	2
幸高	469	-	4
幸高	470	-	1
幸高	470	-	2
幸高	471	-	1
幸高	471	-	2
幸高	471	-	3
幸高	472	-	1
幸高	472	-	2
幸高	473	-	1
幸高	473	-	2
幸高	474	-	1
幸高	474	-	2
幸高	475		
幸高	476		
幸高	477	-	1
幸高	477	-	2
幸高	477	-	3
幸高	478		
幸高	479	-	1
幸高	479	-	2
幸高	479	-	3
幸高	479	-	4

幸高	480	-	1
幸高	480	-	2
幸高	480	-	3
幸高	480	-	4
幸高	480	-	5
幸高	480	-	6
幸高	480	-	7
幸高	480	-	8
幸高	480	-	9
幸高	480	-	10
幸高	480	-	11
幸高	480	-	12
幸高	480	-	13
幸高	480	-	14
幸高	481	-	1
幸高	481	-	2
幸高	481	-	3
幸高	481	-	4
幸高	481	-	5
幸高	481	-	6
幸高	482	-	1
幸高	482	-	2
幸高	482	-	3
幸高	482	-	4
幸高	482	-	5
幸高	482	-	6
幸高	482	-	7
幸高	482	-	8
幸高	482	-	9
幸高	482	-	10
幸高	482	-	11
幸高	482	-	12
幸高	483	-	1
幸高	483	-	2

幸高	484	-	2
幸高	484	-	3
幸高	484	-	4
幸高	484	-	5
幸高	484	-	6
幸高	484	-	7
幸高	484	-	8
幸高	485	-	1
幸高	485	-	2
幸高	485	-	3
幸高	485	-	4
幸高	485	-	5
幸高	485	-	6
幸高	485	-	7
幸高	485	-	8
幸高	485	-	9
幸高	485	-	10
幸高	485	-	11
幸高	485	-	12
幸高	485	-	13
幸高	485	-	14
幸高	485	-	15
幸高	485	-	16
幸高	485	-	17
幸高	485	-	18
幸高	485	-	19
幸高	485	-	24
幸高	485	-	25
幸高	485	-	27
幸高	485	-	28
幸高	485	-	29
幸高	485	-	30
幸高	485	-	31
幸高	485	-	32

別表 2-72

幸高	485	-	33
幸高	485	-	34
幸高	485	-	35
幸高	485	-	36
幸高	485	-	37
幸高	485	-	38
幸高	485	-	39
幸高	485	-	40
幸高	485	-	41
幸高	486	-	1
幸高	486	-	2
幸高	486	-	4
幸高	486	-	5
幸高	486	-	6
幸高	486	-	10
幸高	486	-	11
幸高	486	-	12
幸高	486	-	13
幸高	487	-	1
幸高	487	-	2
幸高	488	-	1
幸高	488	-	2
幸高	488	-	3
幸高	488	-	4
幸高	488	-	5
幸高	489	-	1
幸高	489	-	2
幸高	489	-	3
幸高	489	-	4
幸高	489	-	5
幸高	489	-	6
幸高	489	-	7
幸高	490	-	1
幸高	490	-	2

幸高	490	-	3
幸高	490	-	4
幸高	490	-	5
幸高	491	-	1
幸高	491	-	2
幸高	491	-	3
幸高	492	-	1
幸高	492	-	2
幸高	492	-	3
幸高	493	-	1
幸高	493	-	2
幸高	493	-	イ-1
幸高	493	-	ロ
幸高	494	-	1
幸高	494	-	2
幸高	495	-	1
幸高	495		
幸高	496	-	1
幸高	496	-	2
幸高	496	-	3
幸高	497		
幸高	498	-	1
幸高	498		
幸高	499		
幸高	500		
幸高	501	-	1
幸高	501	-	2
幸高	501	-	3
幸高	502	-	1
幸高	502	-	イ
幸高	502	-	ハ
幸高	503	-	1
幸高	503	-	2
幸高	504	-	1

幸高	504	-	2
幸高	504	-	3
幸高	505	-	1
幸高	505	-	2
幸高	506		
幸高	507	-	1
幸高	507	-	2
幸高	507	-	3
幸高	507	-	4
幸高	508	-	1
幸高	508	-	3
幸高	508	-	5
幸高	508	-	6
幸高	508	-	7
幸高	508	-	8
幸高	508	-	10
幸高	508	-	11
幸高	508	-	12
幸高	508	-	13
幸高	508	-	14
幸高	508	-	15
幸高	508	-	17
幸高	508	-	19
幸高	508	-	20
幸高	508	-	21
幸高	509	-	1
幸高	509	-	2
幸高	509	-	3
幸高	509	-	5
幸高	509	-	6
幸高	509	-	7
幸高	509	-	8
幸高	509	-	9
幸高	509	-	10

別表 2-73

幸高	509	-	11
幸高	509	-	12
幸高	509	-	13
幸高	509	-	14
幸高	509	-	15
幸高	509	-	16
幸高	509	-	17
幸高	509	-	18
幸高	510	-	1
幸高	510	-	3
幸高	510	-	4
幸高	510	-	6
幸高	510	-	7
幸高	510	-	8
幸高	511	-	1
幸高	511	-	2
幸高	511	-	3
幸高	511	-	4
幸高	511	-	5
幸高	511	-	6
幸高	511	-	7
幸高	511	-	8
幸高	512	-	1
幸高	512	-	2
幸高	512	-	3
幸高	512	-	4
幸高	512	-	5
幸高	512	-	6
幸高	512	-	7
幸高	512	-	8
幸高	512	-	9
幸高	512	-	10
幸高	512	-	11
幸高	513	-	1

幸高	513	-	2
幸高	513	-	3
幸高	513	-	4
幸高	514	-	1
幸高	514	-	2
幸高	514	-	3
幸高	514	-	4
幸高	514	-	5
幸高	515	-	1
幸高	515	-	2
幸高	515	-	3
幸高	515	-	4
幸高	515	-	5
幸高	515	-	6
幸高	515	-	7
幸高	515	-	8
幸高	515	-	9
幸高	515	-	10
幸高	515	-	11
幸高	516	-	1
幸高	516	-	2
幸高	516	-	4
幸高	516	-	5
幸高	517	-	1
幸高	517	-	2
幸高	517	-	3
幸高	517	-	4
幸高	517	-	5
幸高	517	-	6
幸高	517	-	7
幸高	517	-	8
幸高	517	-	9
幸高	517	-	10
幸高	517	-	11

幸高	517	-	12
幸高	517	-	13
幸高	517	-	14
幸高	517	-	15
幸高	517	-	16
幸高	517	-	17
幸高	517	-	18
幸高	517	-	19
幸高	517	-	20
幸高	518	-	1
幸高	518	-	2
幸高	518	-	3
幸高	518	-	4
幸高	518	-	5
幸高	518	-	6
幸高	518	-	7
幸高	518	-	8
幸高	518	-	9
幸高	519	-	1
幸高	519	-	2
幸高	519	-	3
幸高	519	-	4
幸高	519	-	5
幸高	520	-	1
幸高	520	-	2
幸高	520	-	3
幸高	520	-	4
幸高	520	-	5
幸高	521	-	1
幸高	521		
幸高	522	-	1
幸高	522	-	2
幸高	522	-	3
幸高	522	-	4

別表 2-74



幸高	522	-	5
幸高	523	-	1
幸高	523	-	2
幸高	523	-	3
幸高	523	-	4
幸高	524	-	1
幸高	524	-	2
幸高	524	-	3
幸高	525		
幸高	526	-	1
幸高	526	-	2
幸高	526	-	3
幸高	526	-	4
幸高	527		
幸高	528		
幸高	529		
幸高	530	-	1
幸高	530	-	2
幸高	530	-	3
幸高	530	-	4
幸高	530	-	5
幸高	530	-	6
幸高	530	-	7
幸高	530	-	8
幸高	530	-	11
幸高	531	-	1
幸高	531	-	2
幸高	531	-	3
幸高	531	-	4
幸高	531	-	5
幸高	531	-	6
幸高	531	-	7
幸高	531	-	8
幸高	531	-	9

幸高	532	-	1
幸高	532	-	2
幸高	532	-	3
幸高	532	-	4
幸高	532	-	5
幸高	532	-	6
幸高	532	-	7
幸高	532	-	8
幸高	532	-	9
幸高	533	-	1
幸高	533	-	2
幸高	533	-	3
幸高	533	-	4
幸高	533	-	5
幸高	533	-	6
幸高	533	-	7
幸高	533	-	8
幸高	533	-	9
幸高	533	-	10
幸高	534	-	1
幸高	534	-	2
幸高	534	-	3
幸高	534	-	4
幸高	535	-	1
幸高	535	-	2
幸高	535	-	3
幸高	535	-	4
幸高	535	-	5
幸高	535	-	6
幸高	535	-	7
幸高	535	-	8
幸高	536	-	1
幸高	536	-	2
幸高	536	-	4

幸高	536	-	5
幸高	536	-	6
幸高	536	-	7
幸高	536	-	9
幸高	536	-	10
幸高	536	-	11
幸高	537	-	1
幸高	537	-	2
幸高	537	-	3
幸高	537	-	4
幸高	537	-	5
幸高	537	-	6
幸高	537	-	7
幸高	537	-	8
幸高	537	-	9
幸高	537	-	10
幸高	537	-	11
幸高	158	-	1
幸高	158	-	2
幸高	158	-	3
幸高	158	-	4
幸高	158	-	5
幸高	158	-	6
幸高	158	-	7
幸高	159	-	2
幸高	160	-	1
幸高	160	-	2
幸高	160	-	3
幸高	160	-	4
幸高	161	-	1
幸高	161	-	2
幸高	161	-	3
幸高	161	-	4
幸高	161	-	5

別表 2-75

幸高	161	-	6
幸高	161	-	7
幸高	161	-	8
幸高	161	-	9
幸高	161	-	10
幸高	161	-	13
幸高	161	-	11
幸高	161	-	12
幸高	162	-	1
幸高	162	-	2
幸高	162	-	3
幸高	162	-	4
幸高	163	-	1
幸高	163	-	2
幸高	163	-	3
幸高	163	-	4
幸高	163	-	5
幸高	163	-	6
幸高	163	-	7
幸高	163	-	8
幸高	164	-	1
幸高	164	-	2
幸高	164	-	3
幸高	164	-	4
幸高	164	-	5
幸高	164	-	6
幸高	164	-	7
幸高	164	-	8
幸高	164	-	9
幸高	164	-	10
幸高	164	-	11
幸高	164	-	12
幸高	164	-	13
幸高	164	-	15

幸高	164	-	14
幸高	165	-	1
幸高	165	-	2
幸高	165	-	3
幸高	165	-	4
幸高	165	-	5
幸高	165	-	6
幸高	165	-	8
幸高	165	-	7
幸高	165	-	9
幸高	165	-	10
幸高	165	-	11
幸高	166	-	1
幸高	166	-	2
幸高	166	-	3
幸高	166	-	4
幸高	166	-	6
幸高	166	-	7
幸高	166	-	5
幸高	166	-	8
幸高	166	-	9
幸高	168		
幸高	169	-	1
幸高	169	-	2
幸高	169	-	3
幸高	169	-	4
幸高	169	-	5
幸高	169	-	6
幸高	170	-	1
幸高	170	-	2
幸高	170	-	3
幸高	170	-	4
幸高	170	-	5
幸高	171	-	1

幸高	171	-	2
幸高	171	-	3
幸高	171	-	4
幸高	172	-	1
幸高	172	-	2
幸高	172	-	3
幸高	172	-	4
幸高	172	-	5
幸高	172	-	6
幸高	172	-	7
幸高	172	-	8
幸高	172	-	9
幸高	172	-	11
幸高	172	-	12
幸高	172	-	13
幸高	172	-	14
幸高	173	-	1
幸高	173	-	2
幸高	173	-	3
幸高	173	-	4
幸高	174		
幸高	175		
幸高	175	-	2
幸高	176	-	1
幸高	176	-	2
幸高	177	-	1
幸高	177	-	2
幸高	177	-	4
幸高	178		
幸高	179	-	1
幸高	179	-	2
幸高	180	-	1
幸高	180	-	2
幸高	180	-	3

別表 2-76

幸高	180	-	4
幸高	181	-	1
幸高	181	-	2
幸高	181	-	3
幸高	182	-	1
幸高	182	-	2
幸高	182	-	3
幸高	183	-	1
幸高	183	-	2
幸高	183	-	5
幸高	183	-	4
幸高	183	-	3
幸高	184		
幸高	185	-	口
幸高	185	-	1
幸高	185	-	2
幸高	185	-	3
幸高	186		
幸高	187	-	1
幸高	187	-	2
幸高	187	-	3
幸高	187	-	4
幸高	187	-	5
幸高	187	-	6
幸高	187	-	7
幸高	188	-	二
幸高	188	-	口
幸高	188	-	1
幸高	188	-	2
幸高	188	-	3
幸高	188	-	4
幸高	188	-	5
幸高	189	-	1
幸高	189	-	2

幸高	189	-	3
幸高	189	-	4
幸高	189	-	5
幸高	190	-	1
幸高	190	-	2
幸高	190	-	3
幸高	190	-	4
幸高	191	-	ハ
幸高	191	-	イ
幸高	191	-	二
幸高	191	-	口
幸高	191	-	3
幸高	191	-	1
幸高	191	-	2
幸高	191	-	4
幸高	191	-	5
幸高	191	-	6
幸高	191	-	7
幸高	191	-	8
幸高	192		
幸高	193	-	1
幸高	193	-	2
幸高	193	-	3
幸高	193	-	4
幸高	193	-	5
幸高	193	-	6
幸高	193	-	7
幸高	193	-	8
幸高	194		
幸高	195		
幸高	196	-	1
幸高	196	-	2
幸高	196	-	3
幸高	196	-	4

幸高	196	-	5
幸高	196	-	6
幸高	196	-	7
幸高	196	-	8
幸高	196	-	9
幸高	196	-	10
幸高	196	-	11
幸高	196	-	12
幸高	196	-	13
幸高	196	-	14
幸高	196	-	15
幸高	196	-	16
幸高	196	-	17
幸高	196	-	18
幸高	196	-	19
幸高	196	-	20
幸高	196	-	21
幸高	199	-	1
幸高	199	-	2
幸高	200		
幸高	200	-	1
幸高	200	-	2
幸高	200	-	3
幸高	200	-	4
幸高	200	-	5
幸高	200	-	6
幸高	201		
幸高	202	-	1
幸高	202	-	3
幸高	202	-	2
幸高	202	-	4
幸高	203	-	1
幸高	203	-	2
幸高	204		

別表 2-77

幸高	205		
幸高	206	-	1
幸高	206	-	2
幸高	206	-	3
幸高	206	-	4
幸高	206	-	5
幸高	207	-	2
幸高	207	-	3
幸高	207	-	5
幸高	208	-	
幸高	209	-	1
幸高	209	-	2
幸高	210	-	口
幸高	211		
幸高	211	-	1
幸高	211	-	2
幸高	211	-	3
幸高	211	-	4
幸高	211	-	5
幸高	211	-	6
幸高	211	-	7
幸高	211	-	8
幸高	211	-	10
幸高	211	-	11
幸高	211	-	9
幸高	211	-	14
幸高	212		
幸高	213		
幸高	214	-	1
幸高	214	-	2
幸高	214	-	3
幸高	214	-	4
幸高	214	-	5
幸高	214	-	6

幸高	214	-	7
幸高	214	-	8
幸高	214	-	9
幸高	214	-	10
幸高	214	-	11
幸高	214	-	12
幸高	214	-	13
幸高	214	-	14
幸高	214	-	15
幸高	214	-	16
幸高	214	-	17
幸高	214	-	18
幸高	214	-	19
幸高	214	-	20
幸高	214	-	21
幸高	214	-	22
幸高	214	-	23
幸高	214	-	24
幸高	214	-	25
幸高	214	-	26
幸高	214	-	36
幸高	214	-	33
幸高	214	-	27
幸高	214	-	28
幸高	214	-	29
幸高	214	-	30
幸高	214	-	34
幸高	214	-	35
幸高	214	-	31
幸高	214	-	32
幸高	214	-	37
幸高	214	-	38
幸高	215	-	2
幸高	215	-	7

幸高	215	-	5
幸高	215	-	6
幸高	215	-	8
幸高	215	-	9
幸高	215	-	3
幸高	215	-	10
幸高	215	-	14
幸高	216		
幸高	217	-	1
幸高	217	-	2
幸高	218	-	1
幸高	218	-	2
幸高	218	-	4
幸高	218	-	5
幸高	218	-	6
幸高	218	-	7
幸高	218	-	8
幸高	218	-	3
幸高	218	-	9
幸高	218	-	10
幸高	218	-	15
幸高	220	-	1
幸高	220	-	2
幸高	220	-	3
幸高	220	-	4
幸高	220	-	5
幸高	220	-	6
幸高	220	-	7
幸高	220	-	8
幸高	220	-	9
幸高	220	-	10
幸高	220	-	14
幸高	220	-	15
幸高	220	-	16

別表 2-78

幸高	220	-	17
幸高	220	-	18
幸高	221		
幸高	222	-	1
幸高	222	-	2
幸高	222	-	3
幸高	223	-	1
幸高	223	-	2
幸高	224	-	1
幸高	224	-	3
幸高	224	-	4
幸高	224	-	2
幸高	225	-	1
幸高	225	-	2
幸高	225	-	6
幸高	225	-	7
幸高	225	-	9
幸高	225	-	4
幸高	225	-	10

幸高	225	-	12
幸高	225	-	11
幸高	225	-	13
幸高	225	-	16
幸高	226	-	1
幸高	226	-	2
幸高	226	-	3
幸高	226	-	5
幸高	226	-	6
幸高	226	-	7
幸高	226	-	8
幸高	226	-	10
幸高	226	-	19
幸高	226	-	12
幸高	226	-	13
幸高	226	-	14
幸高	226	-	15
幸高	226	-	16
幸高	226	-	17

幸高	226	-	18
幸高	226	-	20
幸高	226	-	25
幸高	226	-	21
幸高	226	-	22
幸高	226	-	23
幸高	226	-	24
幸高	226	-	26
幸高	226	-	4
幸高	226	-	28
幸高	226	-	27
幸高	226	-	29
幸高	226	-	30
幸高	226	-	31
幸高	226	-	32
幸高	226	-	33
幸高	226	-	34
幸高	226	-	35

以上、重点促進区域3

計 8,011 筆

## 遊休地等の地番リスト

団地名	大字	字	地番
屋代工業団地	屋代	荒井	1144 番 3
屋代工業団地	屋代	荒井	1145 番 3
屋代工業団地	屋代	荒井	1146 番 1
屋代工業団地	屋代	荒井	1147 番 1
屋代工業団地	屋代	荒井	1147 番 2
屋代工業団地	屋代	荒井	1148 番 1
屋代工業団地	屋代	荒井	1174 番 1
屋代工業団地	屋代	荒井	1175 番 1
屋代工業団地	屋代	荒井	1183 番 1
屋代工業団地	屋代	荒井	1184 番 1
屋代工業団地	屋代	荒井	1185 番
屋代工業団地	屋代	荒井	1186 番 1
屋代工業団地	屋代	荒井	1186 番 7
屋代工業団地	屋代	荒井	1187 番 1
屋代工業団地	屋代	荒井	1188 番 2
屋代工業団地	屋代	荒井	1188 番 3
屋代工業団地	屋代	荒井	1189 番
屋代工業団地	屋代	荒井	1194 番 2
屋代工業団地	屋代	荒井	1195 番 2
屋代工業団地	屋代	荒井	1197 番 1
屋代工業団地	屋代	松ヶ崎	1212 番 1
屋代工業団地	屋代	松ヶ崎	1214 番
屋代工業団地	屋代	松ヶ崎	1229 番 1
屋代工業団地	屋代	松ヶ崎	1229 番 3
屋代工業団地	屋代	松ヶ崎	1230 番 2
屋代工業団地	屋代	松ヶ崎	1235 番 1
屋代工業団地	屋代	松ヶ崎	1235 番 2
屋代工業団地	屋代	松ヶ崎	1236 番 1
屋代工業団地	屋代	松ヶ崎	1237 番 13
屋代工業団地	屋代	松ヶ崎	1237 番 14
屋代工業団地	屋代	松ヶ崎	1240 番 3

屋代工業団地	屋代	松ヶ崎	1242 番 3
屋代工業団地	屋代	松ヶ崎	1242 番 4
屋代工業団地	屋代	松ヶ崎	1243 番
屋代工業団地	屋代	松ヶ崎	1244 番 1
屋代工業団地	屋代	松ヶ崎	1244 番 2
屋代工業団地	屋代	松ヶ崎	1245 番 1
屋代工業団地	屋代	松ヶ崎	1245 番 2
屋代工業団地	屋代	松ヶ崎	1246 番 1
屋代工業団地	屋代	松ヶ崎	1246 番 2
屋代工業団地	屋代	松ヶ崎	1247 番 1
屋代工業団地	屋代	松ヶ崎	1254 番 1
屋代工業団地	屋代	松ヶ崎	1259 番 2
屋代工業団地	屋代	松ヶ崎	1260 番 1
屋代工業団地	屋代	松ヶ崎	1262 番 1
屋代工業団地	屋代	松ヶ崎	1263 番 1
屋代工業団地	屋代	松ヶ崎	1266 番
屋代工業団地	屋代	松ヶ崎	1267 番 1
屋代工業団地	屋代	松ヶ崎	1268 番 5
屋代工業団地	屋代	大境	1274 番 4
屋代工業団地	屋代	大境	1279 番
屋代工業団地	屋代	大境	1283 番 3
屋代工業団地	屋代	大境	1300 番 1
屋代工業団地	屋代	大境	1304 番 5
屋代工業団地	屋代	大境	1316 番 1
屋代工業団地	屋代	城ノ内	1332 番 1
屋代工業団地	屋代	城ノ内	1332 番 3
屋代工業団地	屋代	城ノ内	1333 番
屋代工業団地	屋代	城ノ内	1349 番 1
屋代工業団地	屋代	城ノ内	1349 番 4
屋代工業団地	屋代	城ノ内	1350 番 3
屋代工業団地	屋代	新田	1420 番 1
屋代工業団地	屋代	新田	1422 番 1

屋代工業団地	屋代	新田	1423 番 1
屋代工業団地	屋代	新田	1426 番 1
屋代工業団地	屋代	新田	1429 番 1
屋代工業団地	屋代	新田	1433 番 1
屋代工業団地	屋代	新田	1437 番 1
屋代工業団地	屋代	新田	1442 番 1
屋代工業団地	屋代	新田	1442 番 2
屋代工業団地	屋代	新田	1443 番 1
屋代工業団地	屋代	新田	1443 番 2
屋代工業団地	屋代	新田	1453 番 2
屋代工業団地	屋代	新田	1457 番
屋代工業団地	屋代	新田	1460 番 1
屋代工業団地	屋代	高畑	1488 番 1
屋代工業団地	屋代	高畑	1488 番 6
屋代工業団地	屋代	高畑	1490 番 1
屋代工業団地	屋代	高畑	1497 番 1
屋代工業団地	屋代	高畑	1498 番 1
屋代工業団地	屋代	高畑	1499 番
屋代工業団地	屋代	上河原	2494 番 6
屋代工業団地	屋代	上河原	2500 番 1
屋代工業団地	屋代	上河原	2501 番
屋代工業団地	屋代	上河原	2504 番 1
屋代工業団地	屋代	上河原	2504 番 4
屋代工業団地	屋代	上河原	2505 番 1
屋代工業団地	屋代	上河原	2518 番 1
屋代工業団地	屋代	上河原	2519 番 1
屋代工業団地	屋代	上河原	2520 番
屋代工業団地	屋代	上河原	2525 番 1
屋代工業団地	屋代	道合	2690 番 4
屋代工業団地	屋代	高畑	2711 番 4
屋代工業団地	屋代	道合	2721 番 1
屋代工業団地	屋代	道合	2723 番 1

別表 3-3



屋代工業団地	屋代	道合	2724 番 1
屋代工業団地	屋代	道合	2725 番 1
屋代工業団地	屋代	高畑	2793 番 7
屋代工業団地	屋代	高畑	2794 番 1
屋代工業団地	屋代	高畑	2799 番 1
屋代工業団地	屋代	高畑	2800 番
屋代工業団地	屋代	高畑	2801 番 1
屋代工業団地	屋代	高畑	2801 番 2
屋代工業団地	屋代	高畑	2803 番 4
屋代工業団地	屋代	高畑	2823 番 1
屋代工業団地	雨宮	町浦	514 番 1
屋代工業団地	雨宮	窪河原	573 番 1
屋代工業団地	雨宮	窪河原	624 番 1
屋代工業団地	雨宮	窪河原	625 番 1
屋代工業団地	雨宮	窪河原	626 番 4
屋代工業団地	雨宮	窪河原	638 番 2
屋代工業団地	雨宮	窪河原	639 番 2
屋代工業団地	雨宮	窪河原	646 番 1
屋代工業団地	雨宮	窪河原	648 番 1
屋代工業団地	雨宮	起返上ノ割	1688 番 1
屋代工業団地	雨宮	起返上ノ割	1689 番 1
屋代工業団地	雨宮	起返上ノ割	1702 番 1
屋代工業団地	雨宮	起返上ノ割	1702 番 3
屋代工業団地	雨宮	起返上ノ割	1707 番 1
屋代工業団地	雨宮	起返上ノ割	1708 番 1
屋代工業団地	雨宮	起返上ノ割	1709 番 1
屋代工業団地	雨宮	起返上ノ割	1721 番 1
屋代工業団地	雨宮	起返上ノ割	1722 番
屋代工業団地	雨宮	起返上ノ割	1733 番 1
屋代工業団地	雨宮	起返上ノ割	1734 番 1
屋代工業団地	雨宮	起返上ノ割	2000 番 1
屋代工業団地	雨宮	起返上ノ割	2002 番

屋代工業団地	雨宮	起返上ノ割	2003 番
屋代工業団地	雨宮	起返上ノ割	2007 番 1
屋代工業団地	雨宮	起返上ノ割	2008 番 1
屋代工業団地	雨宮	起返上ノ割	2009 番 1
屋代工業団地	雨宮	起返上ノ割	2010 番 1
屋代工業団地	雨宮	起返上ノ割	2011 番
屋代工業団地	雨宮	起返上ノ割	2012 番
屋代工業団地	雨宮	起返上ノ割	2013 番
屋代工業団地	雨宮	起返上ノ割	2016 番 1
屋代工業団地	雨宮	起返上ノ割	2023 番
新田工業団地	新田	東林房	29 番 1
新田工業団地	新田	東林房	30 番 1
新田工業団地	新田	東林房	30 番 3
新田工業団地	新田	東林房	30 番 4
新田工業団地	新田	東林房	30 番 5
新田工業団地	新田	東林房	31 番 1
新田工業団地	新田	東林房	36 番 1
新田工業団地	新田	東林房	41 番 1
新田工業団地	新田	東林房	41 番 2
新田工業団地	新田	東林房	41 番 3
新田工業団地	新田	東林房	43 番 5
新田工業団地	新田	東林房	43 番 6
新田工業団地	新田	東林房	44 番 4
新田工業団地	新田	来光塚	48 番 1
新田工業団地	新田	来光塚	48 番 2
新田工業団地	新田	来光塚	49 番 1
新田工業団地	新田	来光塚	49 番 2
新田工業団地	新田	来光塚	50 番 2
新田工業団地	新田	来光塚	53 番
新田工業団地	新田	来光塚	54 番 1
新田工業団地	新田	来光塚	55 番 1
新田工業団地	新田	来光塚	56 番

新田工業団地	新田	来光塚	57番
新田工業団地	新田	来光塚	58番
新田工業団地	新田	来光塚	59番
新田工業団地	新田	来光塚	77番1
新田工業団地	新田	来光塚	78番1
新田工業団地	新田	来光塚	78番4
新田工業団地	新田	来光塚	78番7
新田工業団地	新田	来光塚	79番3
新田工業団地	新田	来光塚	79番10
新田工業団地	新田	来光塚	84番1
新田工業団地	新田	来光塚	85番1
新田工業団地	新田	来光塚	85番4
新田工業団地	新田	来光塚	86番1
新田工業団地	新田	来光塚	87番1
新田工業団地	新田	来光塚	88番1
新田工業団地	新田	来光塚	89番1
新田工業団地	新田	来光塚	90番1
新田工業団地	新田	来光塚	95番1
新田工業団地	新田	村前	100番1
新田工業団地	新田	村前	101番
新田工業団地	新田	村前	102番
新田工業団地	新田	村前	103番
新田工業団地	新田	村前	104番1
新田工業団地	新田	村前	105番1
新田工業団地	新田	村前	106番1
新田工業団地	新田	村前	106番2
新田工業団地	新田	村前	107番
新田工業団地	新田	村前	108番1
新田工業団地	新田	村前	110番1
新田工業団地	新田	村前	116番1
新田工業団地	新田	村前	120番4
新田工業団地	新田	村前	120番5

新田工業団地	新田	村前	123 番 1
新田工業団地	新田	東上川原	716 番 3
新田工業団地	新田	東上川原	739 番 1
新田工業団地	新田	東上川原	742 番 5
新田工業団地	新田	東上川原	743 番 1
新田工業団地	新田	東上川原	749 番 1
新田工業団地	新田	東上川原	752 番 2
新田工業団地	新田	宮前	758 番 1
新田工業団地	新田	宮前	759 番 2
新田工業団地	新田	宮前	761 番 5
新田工業団地	新田	宮前	765 番 2
新田工業団地	新田	宮前	767 番
新田工業団地	新田	宮前	778 番
新田工業団地	新田	西上川原	786 番 1
新田工業団地	新田	西上川原	788 番 1
新田工業団地	新田	西上川原	808 番 1
新田工業団地	新田	西上川原	810 番 1
新田工業団地	新田	西上川原	810 番 2
新田工業団地	新田	西上川原	812 番 1
新田工業団地	新田	西上川原	813 番 1
新田工業団地	新田	西上川原	834 番
新田工業団地	新田	西上川原	835 番
新田工業団地	新田	西上川原	838 番 1
新田工業団地	新田	西上川原	839 番 1
新田工業団地	新田	西上川原	841 番 1
新田工業団地	新田	東林房	1982 番 1
新田工業団地	新田	東林房	1984 番 5-1
新田工業団地	新田	東林房	1985 番 1
新田工業団地	新田	東林房	1986 番 1
新田工業団地	新田	東林房	1986 番 4
新田工業団地	新田	東林房	1988 番
新田工業団地	新田	東林房	1989 番

新田工業団地	新田	東林房	1990 番 1
新田工業団地	新田	来光塚	2004 番 2
新田工業団地	新田	来光塚	2005 番 1
新田工業団地	新田	来光塚	2006 番 1
新田工業団地	新田	来光塚	2009 番 1
新田工業団地	新田	来光塚	2017 番 1
新田工業団地	新田	来光塚	2018 番
新田工業団地	新田	来光塚	2019 番
新田工業団地	新田	来光塚	2020 番 1
新田工業団地	新田	来光塚	2020 番 2
新田工業団地	新田	来光塚	2025 番 2
新田工業団地	新田	来光塚	2026 番
新田工業団地	新田	来光塚	2029 番 1
新田工業団地	新田	来光塚	2029 番 4
新田工業団地	新田	来光塚	2031 番 1
新田工業団地	新田	来光塚	2031 番 2
新田工業団地	新田	来光塚	2032 番 1
新田工業団地	新田	来光塚	2033 番 1
新田工業団地	新田	来光塚	2033 番 2
新田工業団地	新田	来光塚	2035 番 1
新田工業団地	新田	来光塚	2037 番
新田工業団地	新田	来光塚	2038 番 1
新田工業団地	新田	来光塚	2038 番 4
新田工業団地	新田	来光塚	2039 番 1
新田工業団地	新田	来光塚	2040 番 1
新田工業団地	新田	来光塚	2042 番
新田工業団地	新田	来光塚	2043 番 2
新田工業団地	新田	来光塚	2049 番
新田工業団地	新田	来光塚	2050 番 1
新田工業団地	新田	来光塚	2050 番 1
新田工業団地	新田	村前	2054 番
新田工業団地	新田	村前	2058 番

新田工業団地	新田	西上川原	2059 番 1
新田工業団地	新田	西上川原	2069 番 2
新田工業団地	新田	西上川原	2070 番 1
新田工業団地	新田	西上川原	2085 番
新田工業団地	新田	西上川原	2098 番 1
新田工業団地	新田	西上川原	2106 番 1
新田工業団地	新田	西上川原	2107 番
新田工業団地	新田	西上川原	2108 番 1
新田工業団地	新田	西上川原	2132 番 1
新田工業団地	新田	西上川原	2133 番
新田工業団地	新田	西上川原	2134 番
新田工業団地	新田	西上川原	2137 番 1
新田工業団地	新田	西上川原	2138 番 2
新田工業団地	新田	西上川原	2138 番 5

## 農業生産基盤整備事業の実施状況 リスト

区分	事業の種類	事業概要	事業主体	受益面積 (ha)	事業費 (百万円)	事業年度 (予定)	完了 年度	備考
県営	九反田地区かんがい排水事業	排水改良	長野県	54	200.3	S58～62	S62	
県営	若穂地区かんがい排水事業	用水改良	長野県	240	217.3	S61～H2	H2	
県営	河東地区かんがい排水事業	排水改良	長野県	582	3,992.0	S55～H13	H13	
県営	福島地区湛水防除事業	湛水防除	長野県	279 (須坂市分)	135.0	S38～41	S41	
県営	福島北地区 湛水防除事業	湛水防除	長野県	143	1,504.8	H2～8	H8	
県営	須坂地区 湛水防除事業	湛水防除	長野県	344	499.1	H20～25	H25	
県営	若穂地区集落基盤整備事業	基幹 水利施設	長野県	203	550.0	H23～28	H28	
団体営	第4区耕地整理 事業(土地改良 事業)	耕地整理 (圃場整備)	河東土地 改良区	※124.6	不明	S22～23	S23	※受益面積は、第5区との合計
団体営	第5区耕地整理 事業(土地改良 事業)	耕地整理 (圃場整備)	河東土地 改良区	※124.6	不明	S24～25	S25	※受益面積は、第4区との合計
団体営	井上地区かんがい排水事業	排水改良	須坂市	74	15.6	S47～48	S48	
団体営	井上地区かんがい排水事業	用水改良	須坂市	27	54.6	S59～H元	H元	
団体営	福島東地区 同和対策基盤整備事業	道路整備	須坂市	16	69.6	S52～54	S54	
団体営	二睦地区 同和対策基盤整備事業	道路整備	須坂市	18	51.3	S51～54	S54	
団体営	九反田地区 小規模排水対策 特別事業	排水改良	河東 土地改良区	6.5	30.0	S60～60	S60	
団体営	九反田地区 小規模排水対策 特別事業	排水改良	河東土地 改良区	7.9	35.0	S60～60	S60	
団体営	松宮地区土地改良総合整備事業 (水田農業確立 小規模排水対策 特別事業)	排水改良	須坂市	11.0	43.2	H元	H元	

団体営	井上地区小規模排水対策特別事業	排水改良	須坂市	3.2	9.7	S63～63	S63	
団体営	福島地区土地改良総合整備事業	排水改良	須坂市	3.1	6.0	S62～62	S62	
団体営	井上地区農道整備事業	農道整備	須坂市	20	68.3	H3～5	H5	
団体営	東畑地区基盤整備促進事業	農道整備	須坂市	10	42.0	H13～14	H14	
団体営	福島地区農道舗装事業	農道舗装	須坂市	72	15.9	S46～47	S47	
団体営	九反田地区農道整備事業	農道整備	須坂市	132	66.7	S49～50	S50	
団体営	福島地区農道整備事業	農道整備	須坂市	14	93.5	S58～63	S63	
団体営	河東地区基盤整備促進事業（地域用水機能増進事業）	用排水改良	河東土地改良区	582	39.7	H10～18	H18	
団体営	福島中島地区農山漁村活性化プロジェクト支援交付金事業	農道整備	須坂市	15	122	H20～24	H24	
団体営	中島地区農村基盤総合整備事業	農業用排水施設整備 農道整備	須坂市	36	214	S56～H元	H元	
団体営	中島地区かんがい排水事業	排水改良	須坂市	36	30.3	S52～54	S54	
団体営	九反田地区小規模排水対策特別事業	排水改良	須坂市	5.8	31	S59	S59	
団体営	中島地区農道整備事業	農道整備	須坂市	16	60.3	H3	H4	
団体営	中島四配地区基盤整備促進事業	農道整備	須坂市	5.7	25	H14	H14	
団体営	須坂地区農道整備事業	農道整備	須坂市	80	26.2	S45～46	S46	
団体営	福島地区同和対策事業	農道整備	須坂市	21	21.6	S46～48	S48	
県営	農村地域防災減災事業（湛水防除事業）福島地区	湛水防除	須坂市	139.5	1,800	R5～10	R10	

別表 4-2



以上重点促進区域 3

区 分	事業の種類	事業概要	事業主体	受益面積 (ha)	事業費 (百万円)	事業年度 (予定)	完了 年度 (予定)	備 考
県 営	県営かんがい排水事業善光寺平地区	用水路工	長野県	580	398	H26～R 4	R 4	受益地 (区域内)
県 営	県営かんがい排水事業小田切地区	用水路工	長野県	1,382	1,713	R 5～9	R 9 (予定)	受益地 (区域内)
団体営	団体営農道整備事業大豆島地区	農道工	長野市	37	33	S 56～58	S 58	農道

以上重点促進区域 5